

Élévation est

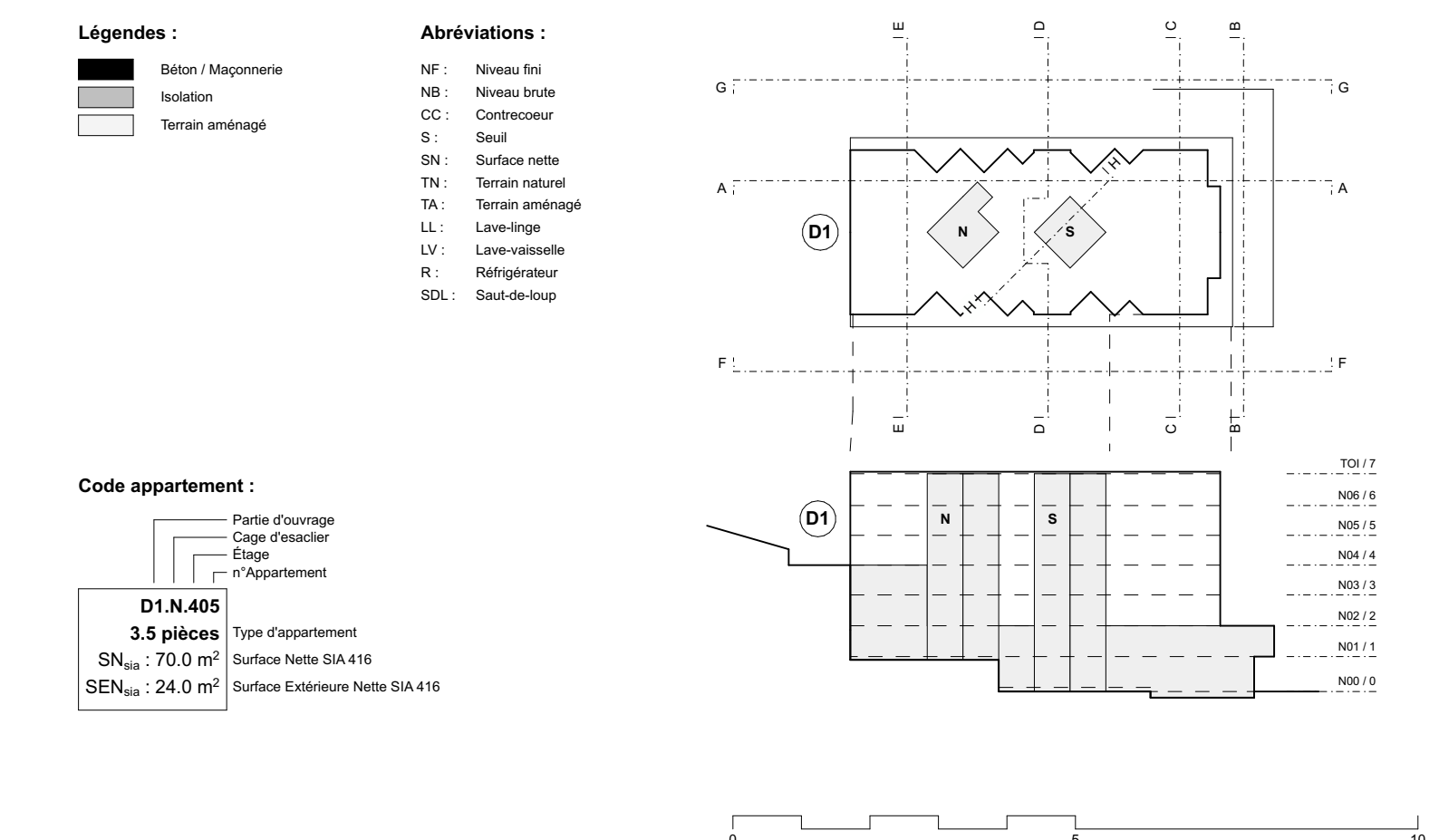
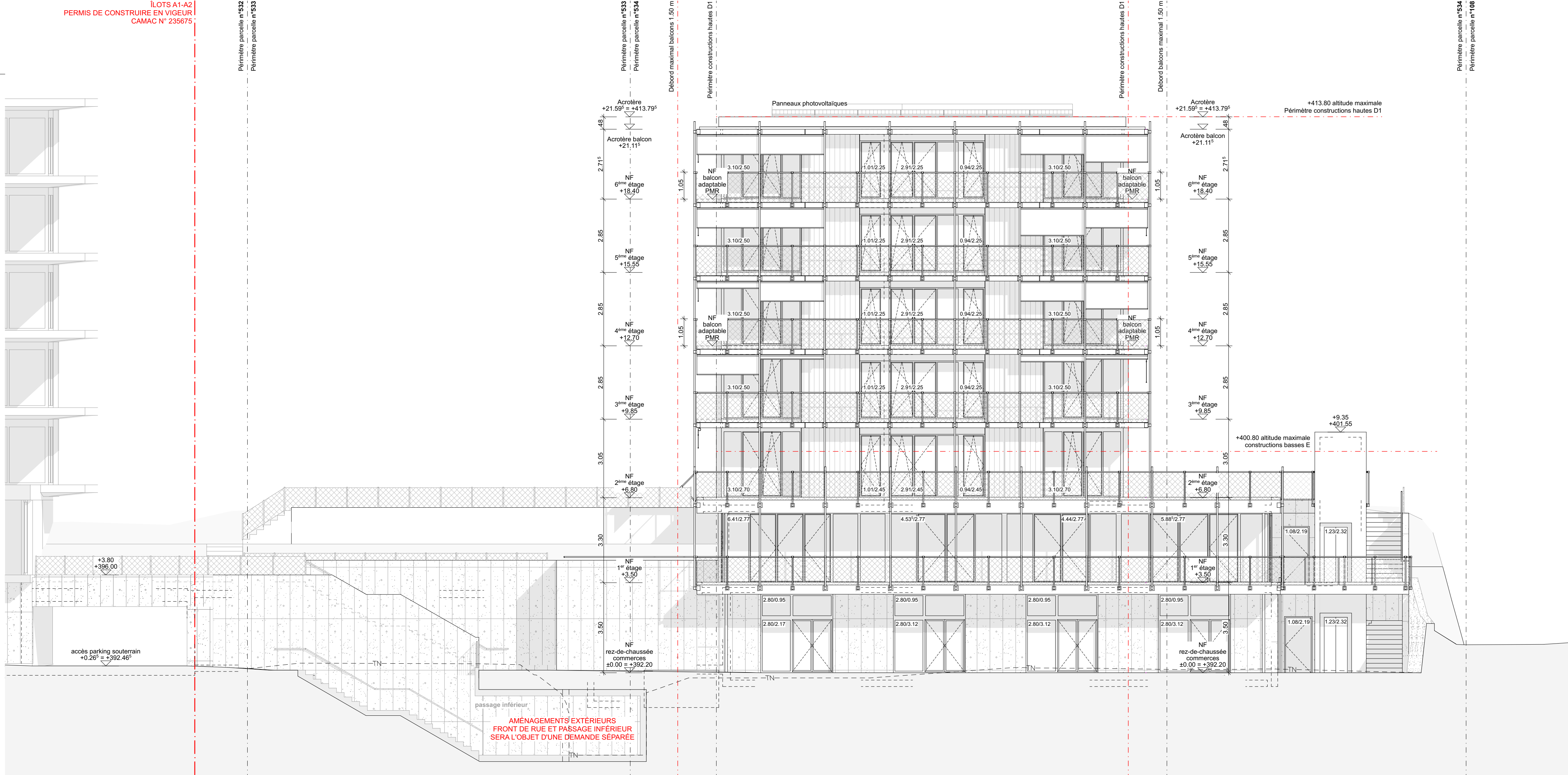

Élévation sud

Maître d'ouvrage et propriétaire :
COMMUNE DE PAUDEX
 Espace Dalmatuz, Rue de la Bordnette 5
 Case postale 40, 1004 Paudex
 T : 021 791 97 10 M : greff@pauDEX.ch

Architecte :
NICOLAS DE COURTEN
 Architecte SA EPF FAG SA
 Place du Valon 2, 1005 Lussembourg
 T : 021 311 48 01 M : 052_pnc@nicolasdecourten.ch

Projet :
Côtes Saint-Maire - Ilot D1
 Construction d'un bâtiment de logements d'utilité publique avec des surfaces d'activités et un parking souterrain

N° du plan : PAU - 33 - NDC - ELE - PLS - 3010
Titre du plan : elevations_sud_est

Adresse du projet :
 Route du Simplon 23/25, 1094 Paudex

n° de parcelles :
 543 (532) / 544 (534) / 545 / 547 / 549 (533)

Date : 27.05.26
Révision : A
Autheur : AF
N° affaire int. : 052

Phase : 33
Echelle : 1:100
Format : 105.0 x 70.0
Niv ± 0.00 : +392.20 m

Architecte :
NICOLAS DE COURTEN
 Architecte SA EPF FAG SA
 Place du Valon 2, 1005 Lussembourg

le Maître d'ouvrage et le propriétaire
 des parcelles 544, 545 et 549 :
COMMUNE DE PAUDEX
 Espace Dalmatuz, Rue de la Bordnette 5
 Case postale 40, 1004 Paudex

Propriétaire des parcelles 543 et 547 :
CLAUDE CHAPPUIS IMMOBILIER SA
 Chemin de Pâlis 6, 1009 Pully