

Coupe C

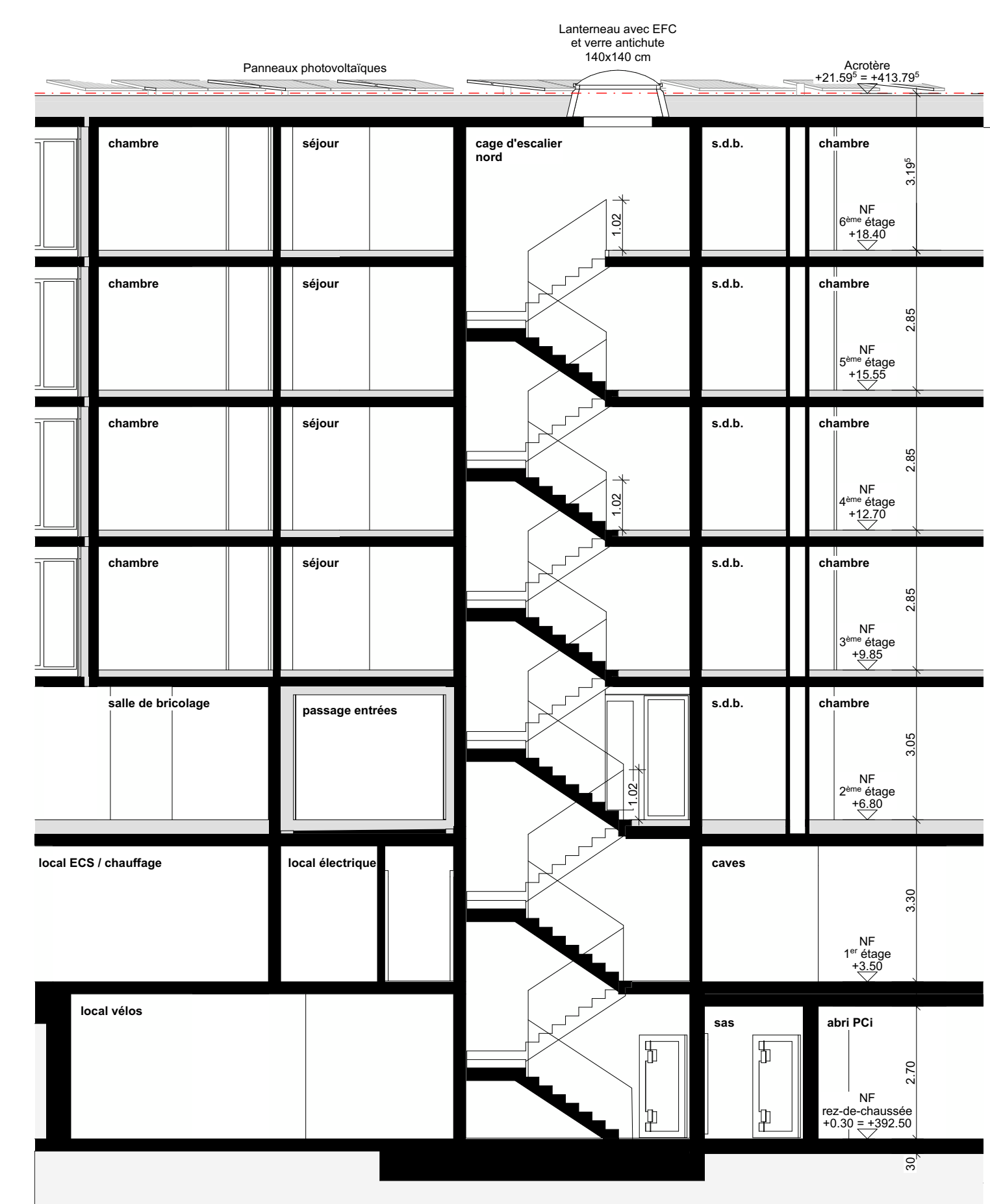

Coupe H

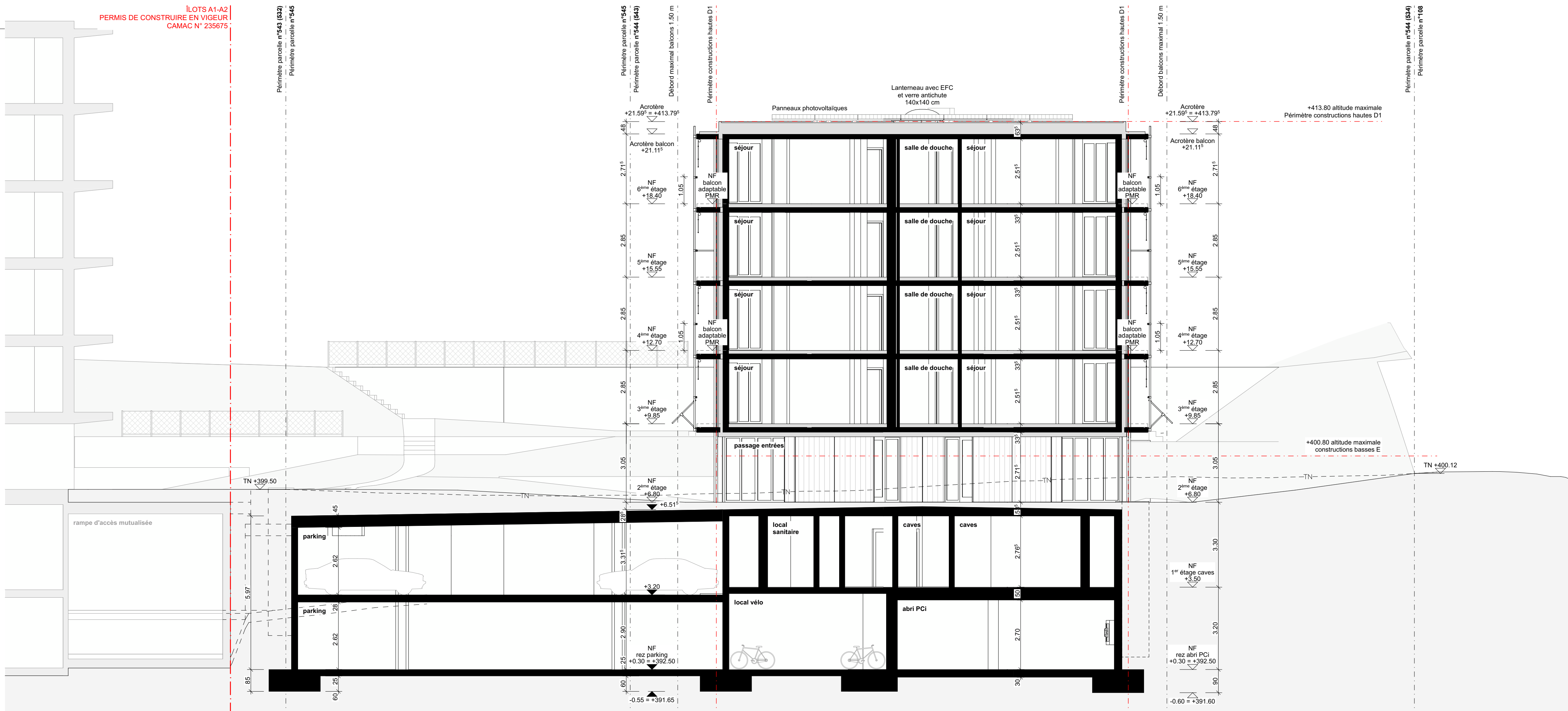

Coupe D

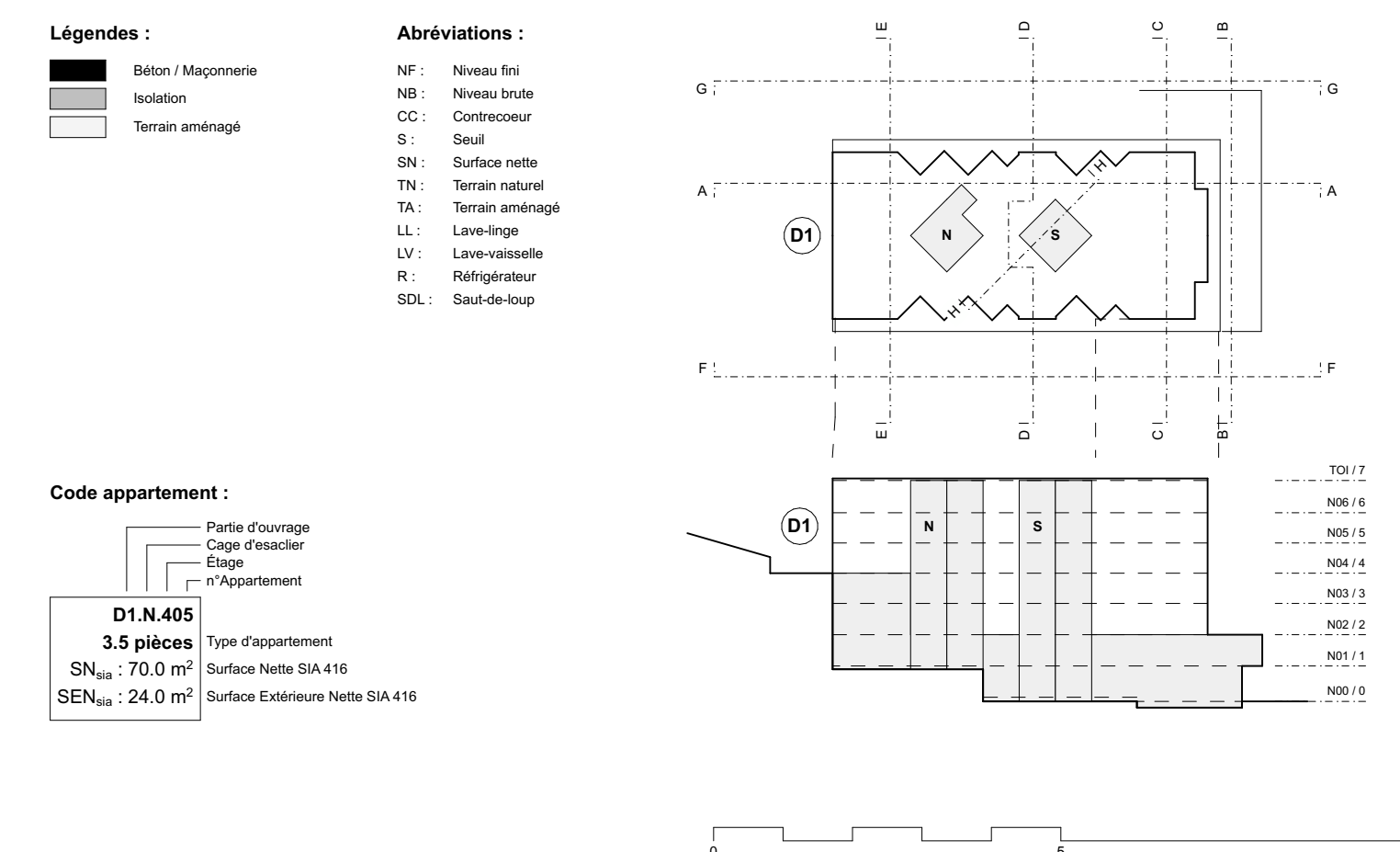

Maître d'ouvrage et propriétaire :
COMMUNE DE PAUDEX
 Espace Dalmatien, Rue de la Bordurette 5
 Case postale 40, 1004 Paudex
 T : 021 791 97 10 M : greffe@pauDEX.ch

Projet :
Côtes Saint-Maire - îlot D1
 Construction d'un bâtiment de logements d'utilité publique avec des surfaces d'activités et un parking souterrain

Architecte :
NICOLAS DE COURTEN
 Architectes SA EPF FAJ SA
 Place du Valon 2 1005 Lausanne
 T : 021 311 46 01 M : 052_pnc@nicolasdecourten.ch

Adresse du projet :
 Route du Simplon 23/25, 1094 Paudex

n° de parcelles :
 543 (532) / 544 (534) / 545 / 547 / 549 (533)

N° du plan : PAU - 33 - NDC - COU - PLS - 2011

Titre du plan : coupes_C-D-H

Date : 27.05.26 **Phase :** 33

Révision : A **Echelle :** 1:100

Auteur : AF **Format :** 63.0 x 34.7

N° affaire int. : 052 **Niv ± 0.00 :** +392.20 m

Architecte :
NICOLAS DE COURTEN
 Architectes SA EPF FAJ SA
 Place du Valon 2 1005 Lausanne

le Maître d'ouvrage et le propriétaire
 des parcelles 544, 545 et 549 :

COMMUNE DE PAUDEX
 Espace Dalmatien, Rue de la Bordurette 5
 Case postale 40, 1004 Paudex

Propriétaire des parcelles 543 et 547 :
CLAUDE CHAPPUIS IMMOBILIER SA
 Chemin du Pâlis 6, 1009 Pully