

Façade Ouest

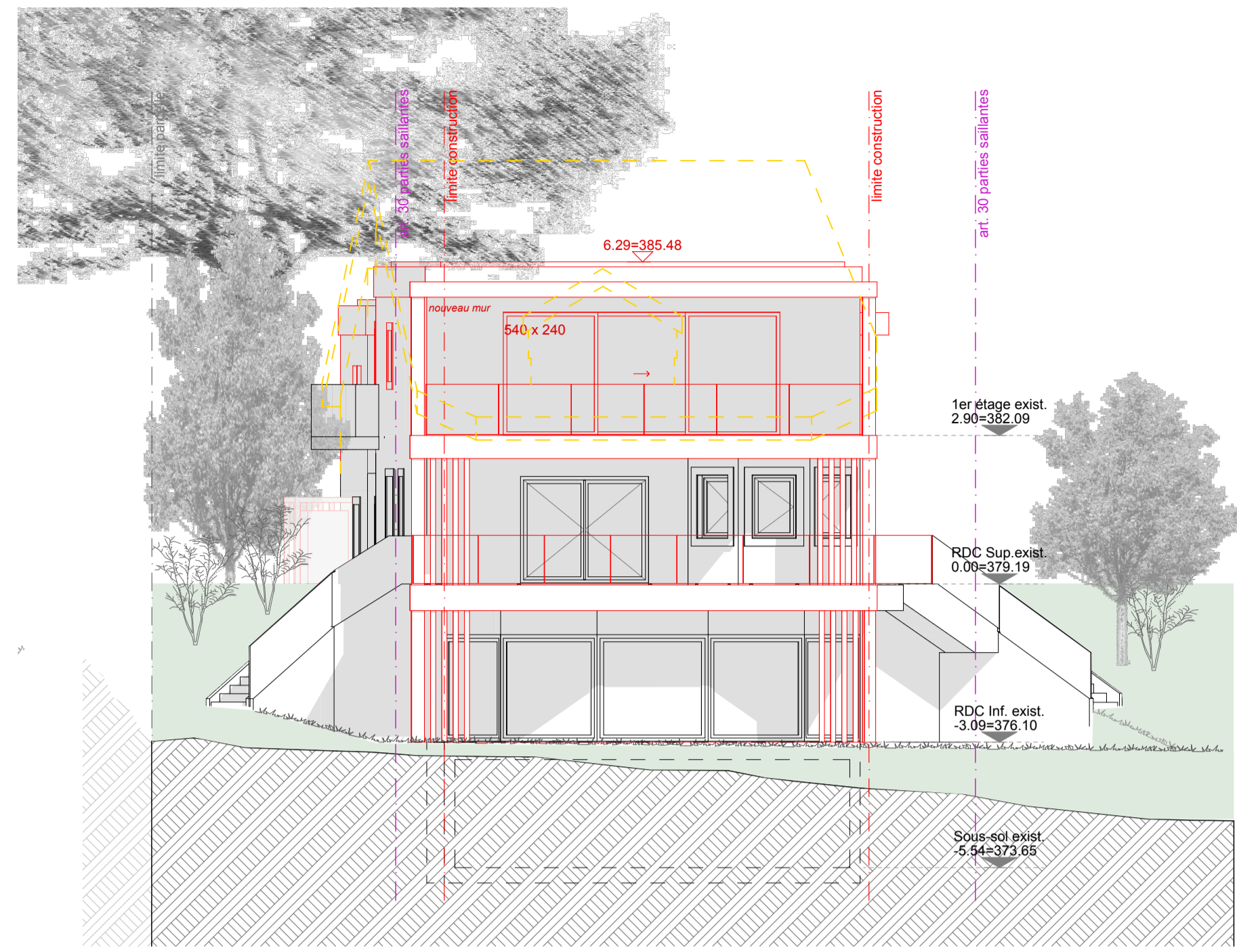

Façade Sud

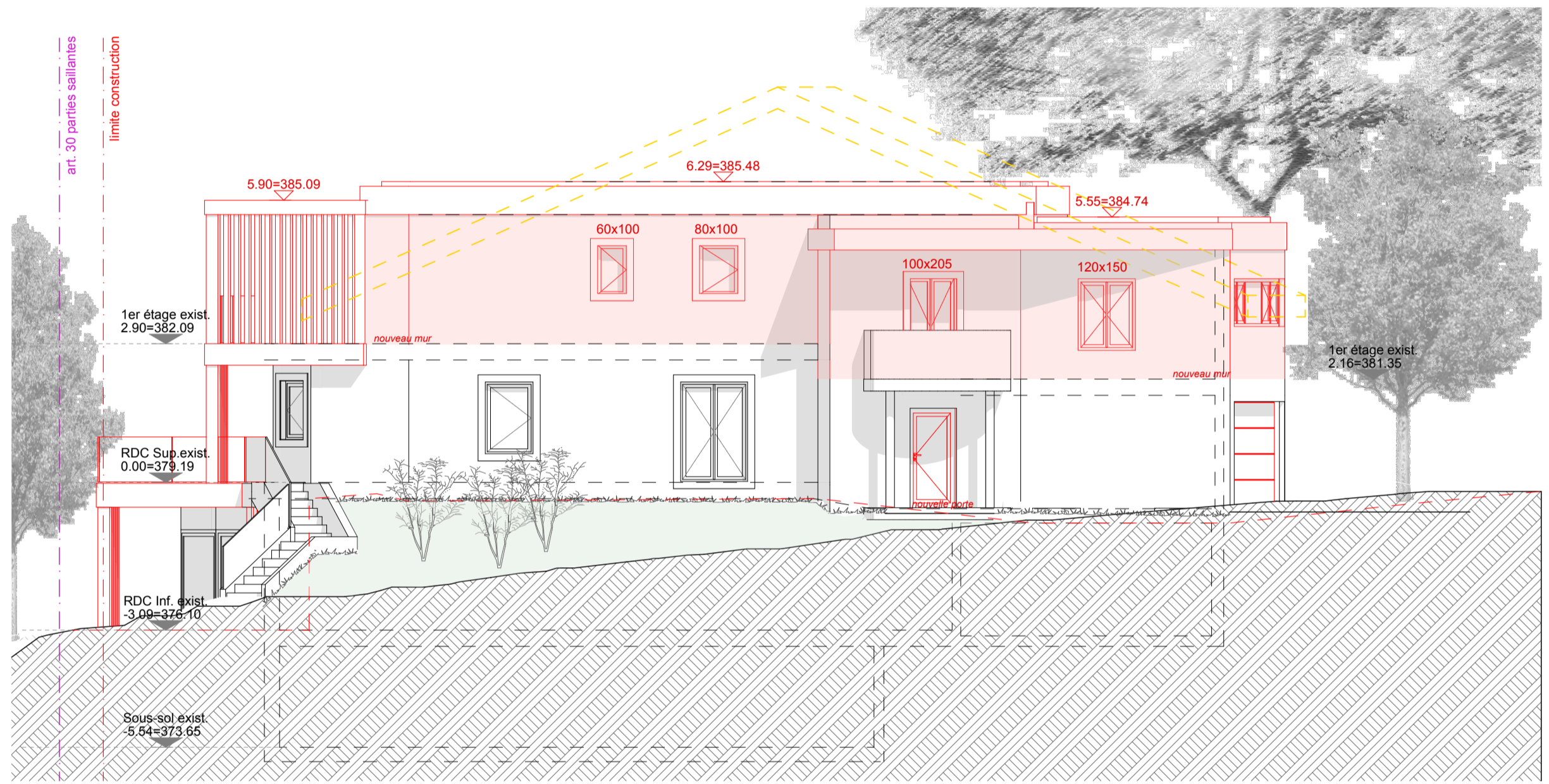

Façade Est

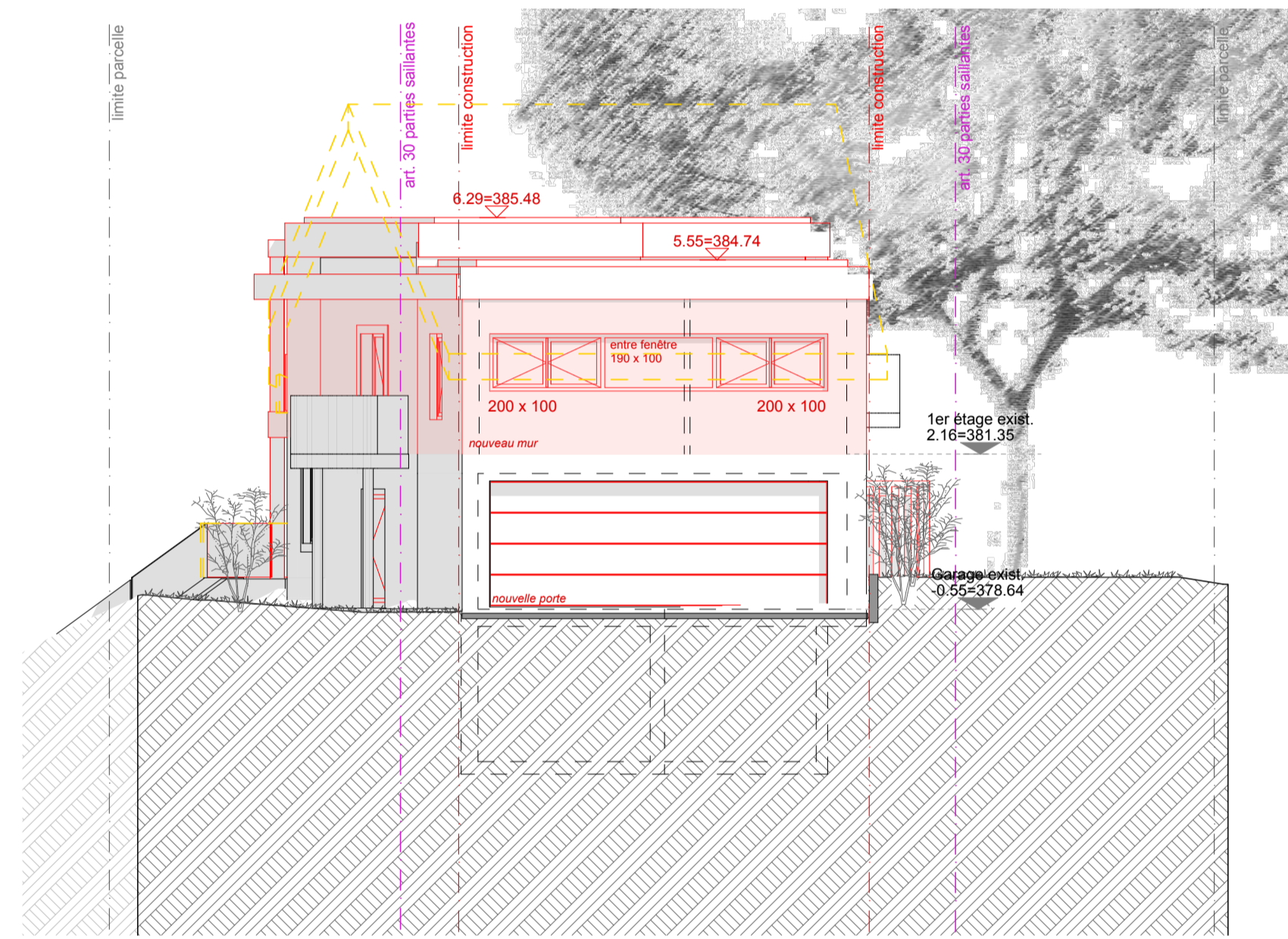

Façade Nord



Coupe AA

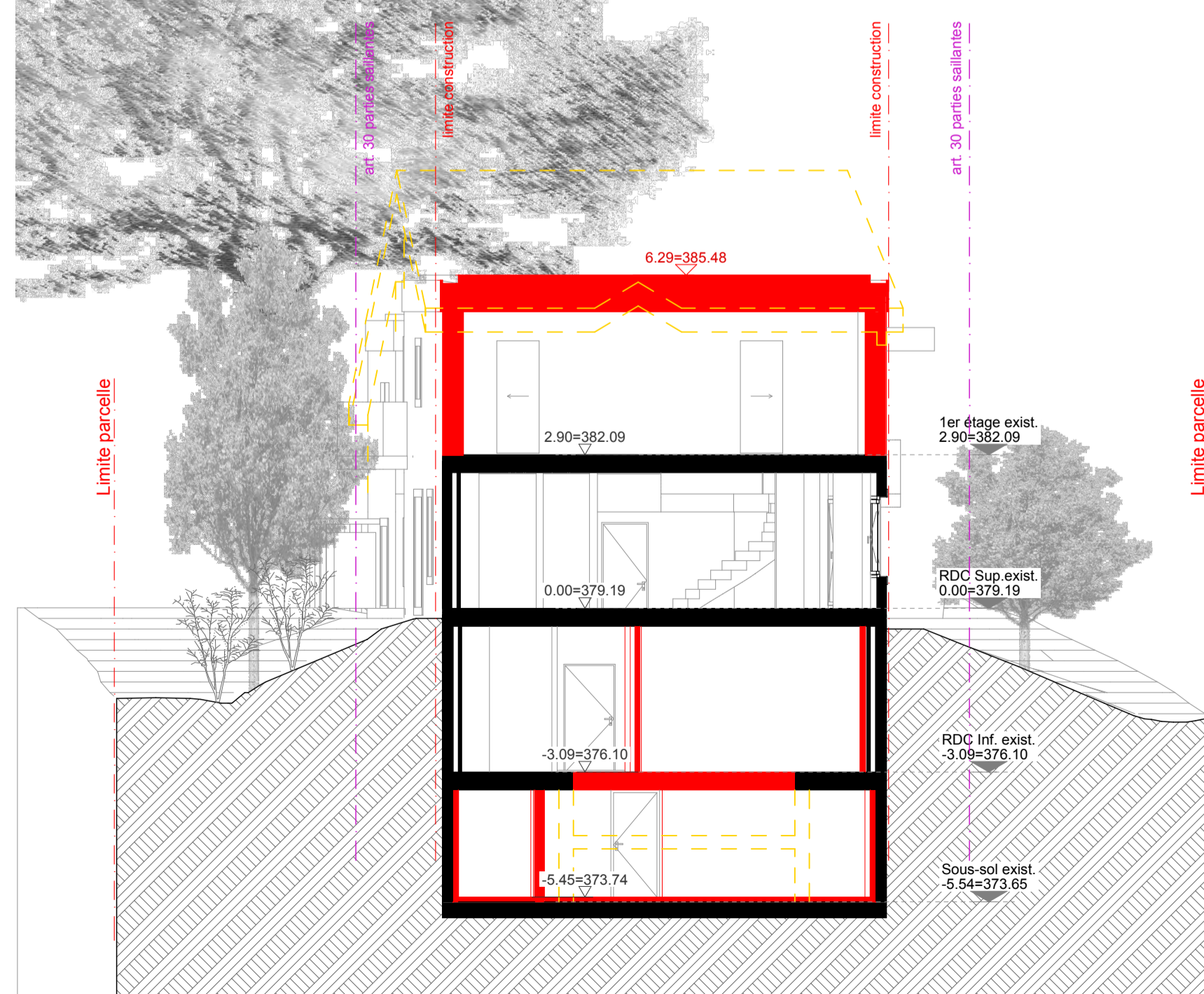

Coupe BB



Images non contractuelle

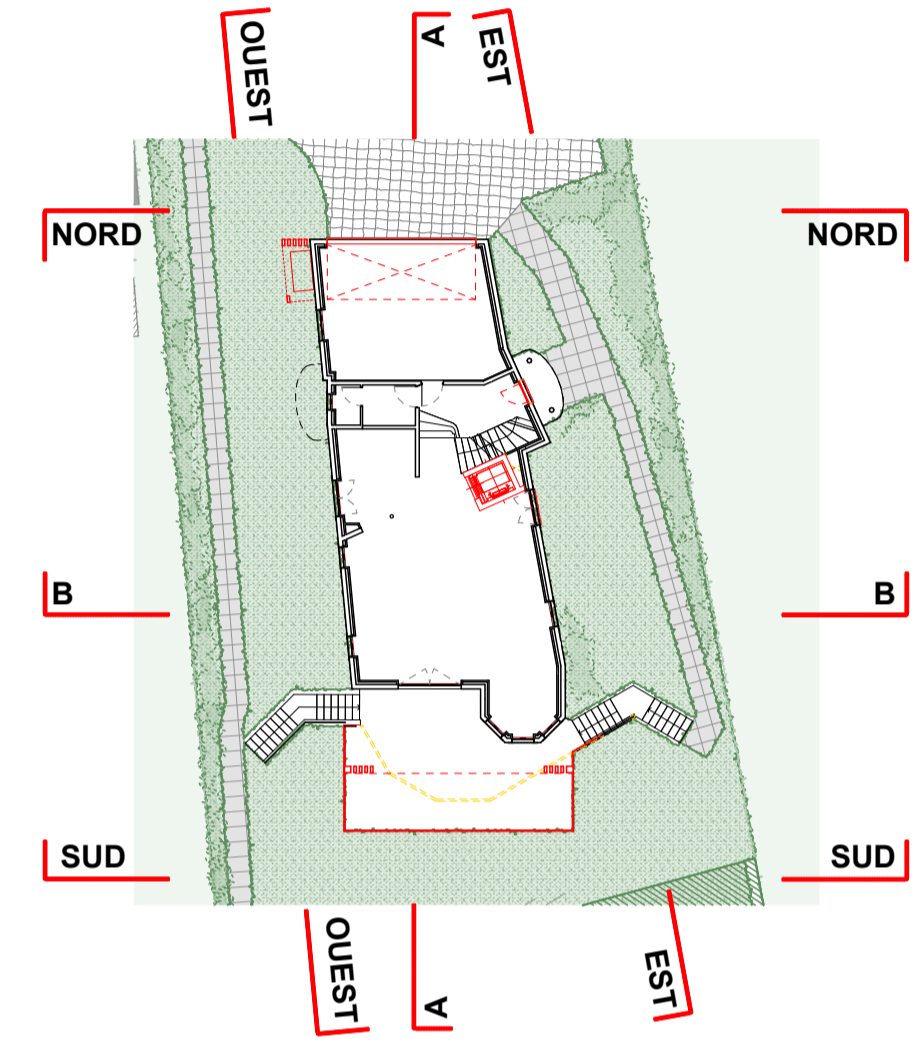

Commune de Paudex MISE A L'ENQUETE - N° CAMAC 246560
Parcelle 19

Transformation du bâtiment N°ECA 388
Suppression de la piscine intérieure et de la toiture à 2 pans, création d'une toiture plate, rénovation du logement.

La propriétaire:
Granval Management Sàrl
Chemin des moulins 31
1936 Verbier

L'architecte: ARCHILAB SA
Gabriele M. Rossi
Ch. de Liaudoz 11
1009 Pully

Pully, le 28.05.26

Pully, le 28.05.26

Altitude (ref. mer):
±0.00 = +379.19

Enquête

Maitre d'ouvrage:
Granval Management Sàrl
M. Christian Burrus
Ch. des Moulins 31, 1936 Verbier

ARCHILAB
GABRIELE.M.ROSSI SA
CH. DU LIAUDOZ 11
CH-1009 PULLY
T.+41 21 721 0 300
F.+41 21 721 0 301
www.archilab.ch
mail@archilab.ch

Adresse:
Rte du Lac 26, 1094 Paudex

N° de projet:
1351

Phase de projet:
Permis - Demande d'autorisation de construire

Dessinateur:
Javier

N° de plan:
103 Façades et Coupes A et B

N° de tel contact:
#Numéro de téléphone du Contact
Email:
#E-mail du Contact