

SIGNATURES
Le Propriétaire: _____ L'architecte: _____

LEGENDE
■ A démolir / supprimé
■ A construire / ajouté
■ Existants / non modifiés

ENQUETE
 Altitude (ref. m.n.): ±0.00 = +407.65

Adresse: **Agrandissement d'un bâtiment existant de 2 appartements, construction de 7 nouveaux appartements et création d'un garage de 6 places**
 Parcelle n°120 - ECA 446 - Rte. Simplon 51 - Paudex

Maitre d'ouvrage: **GAF SA**

Maitre d'œuvre: **Atelier d'architectes V. Sgarzi SA**
 Avenue Général-Guisan 44, 1009 Pully

Phase de projet: **01 Plans**

Création: 09/02/2024
 Mise à jour: 10/02/2024

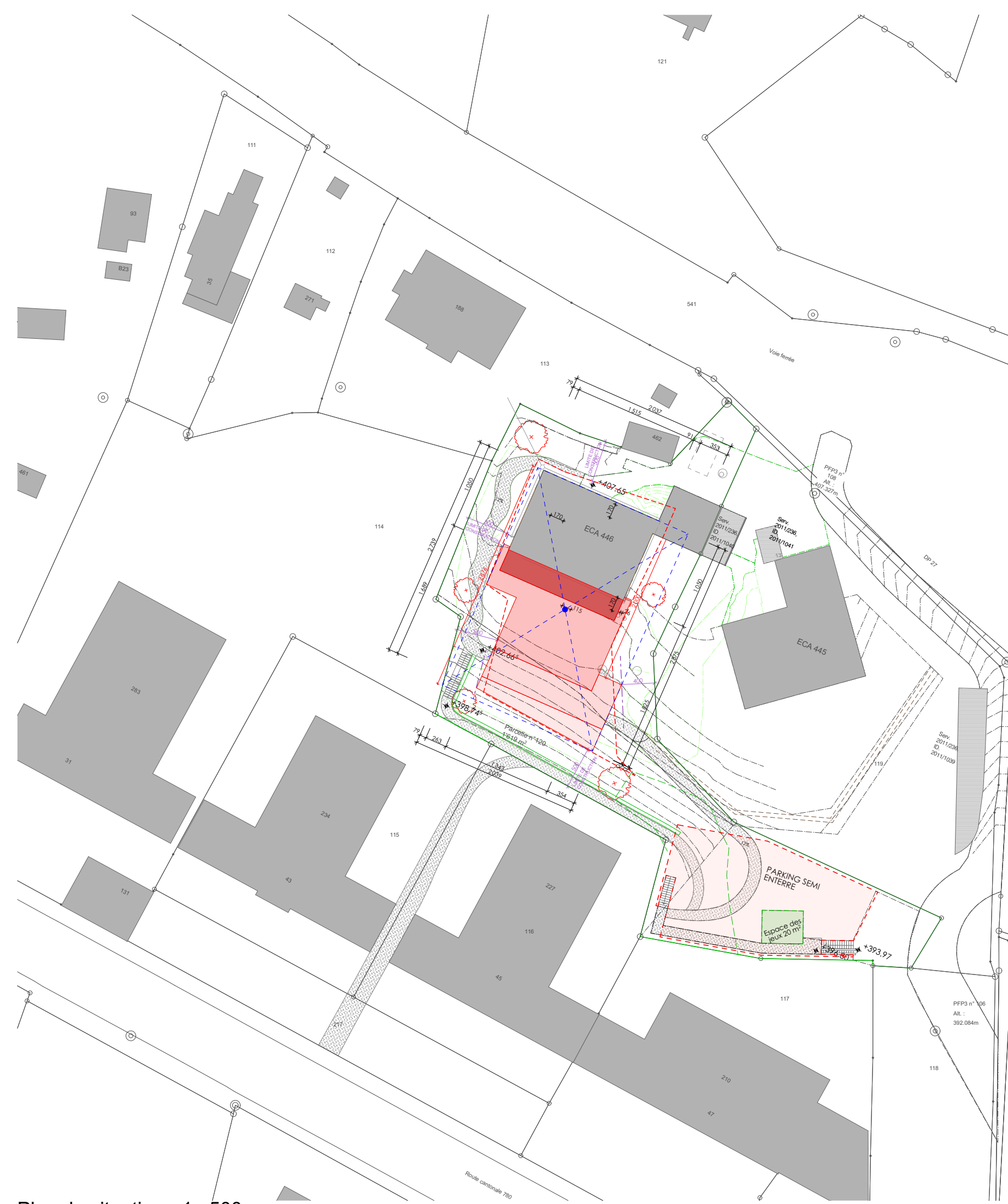

Plan de situation - 1 : 500

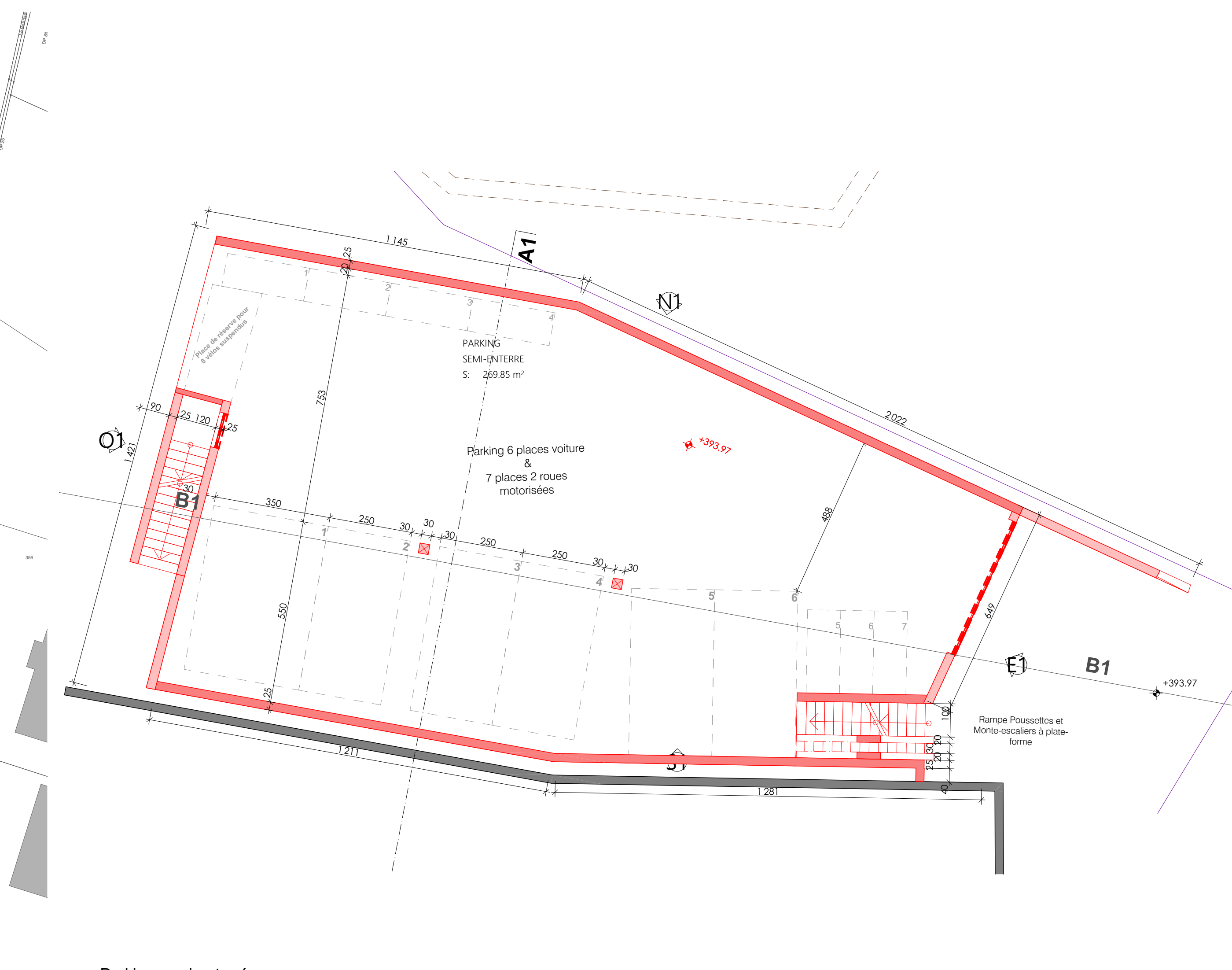

Parking semi-enterré



Plan d'aménagements - 1 : 200

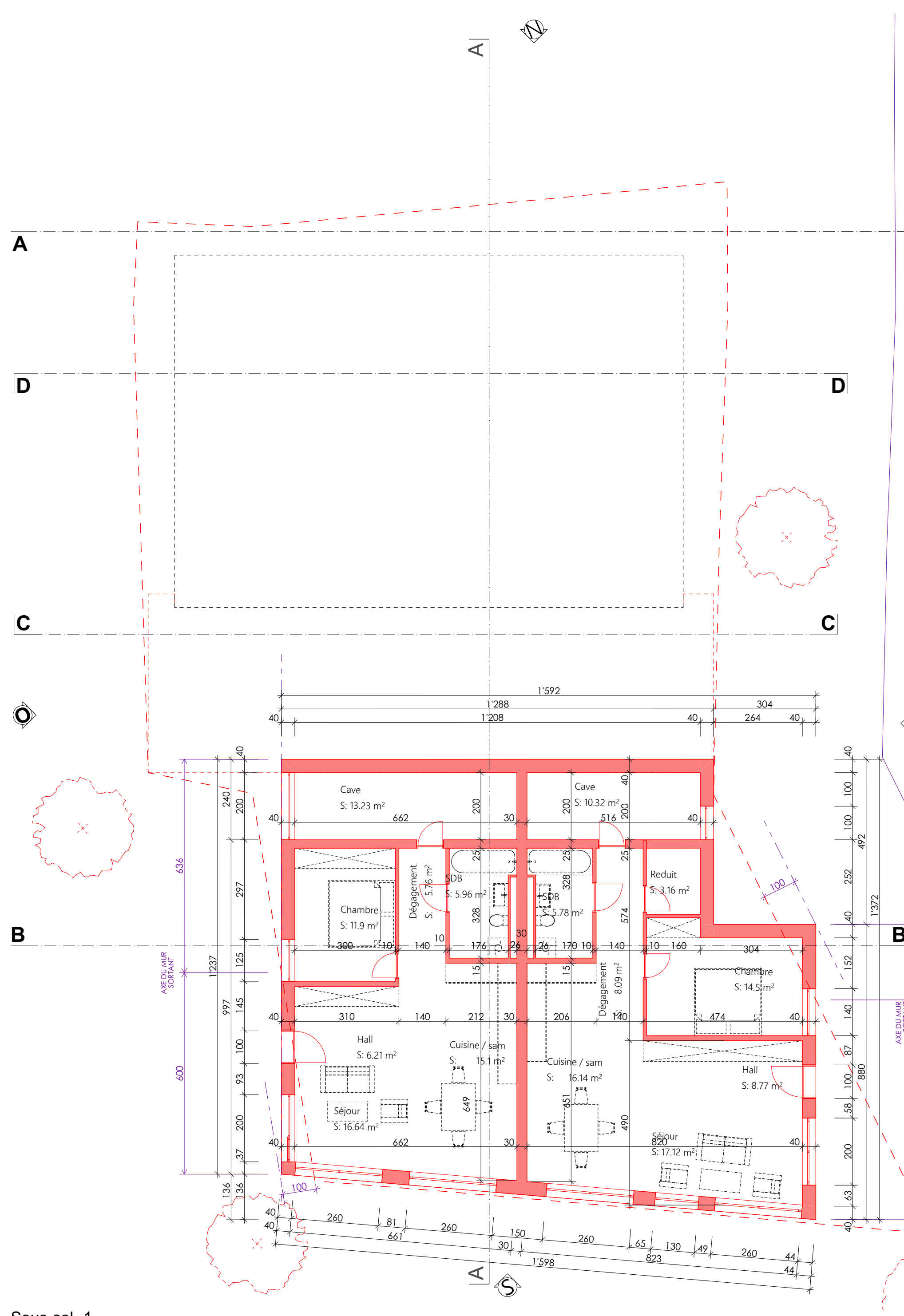

Sous-sol - 1

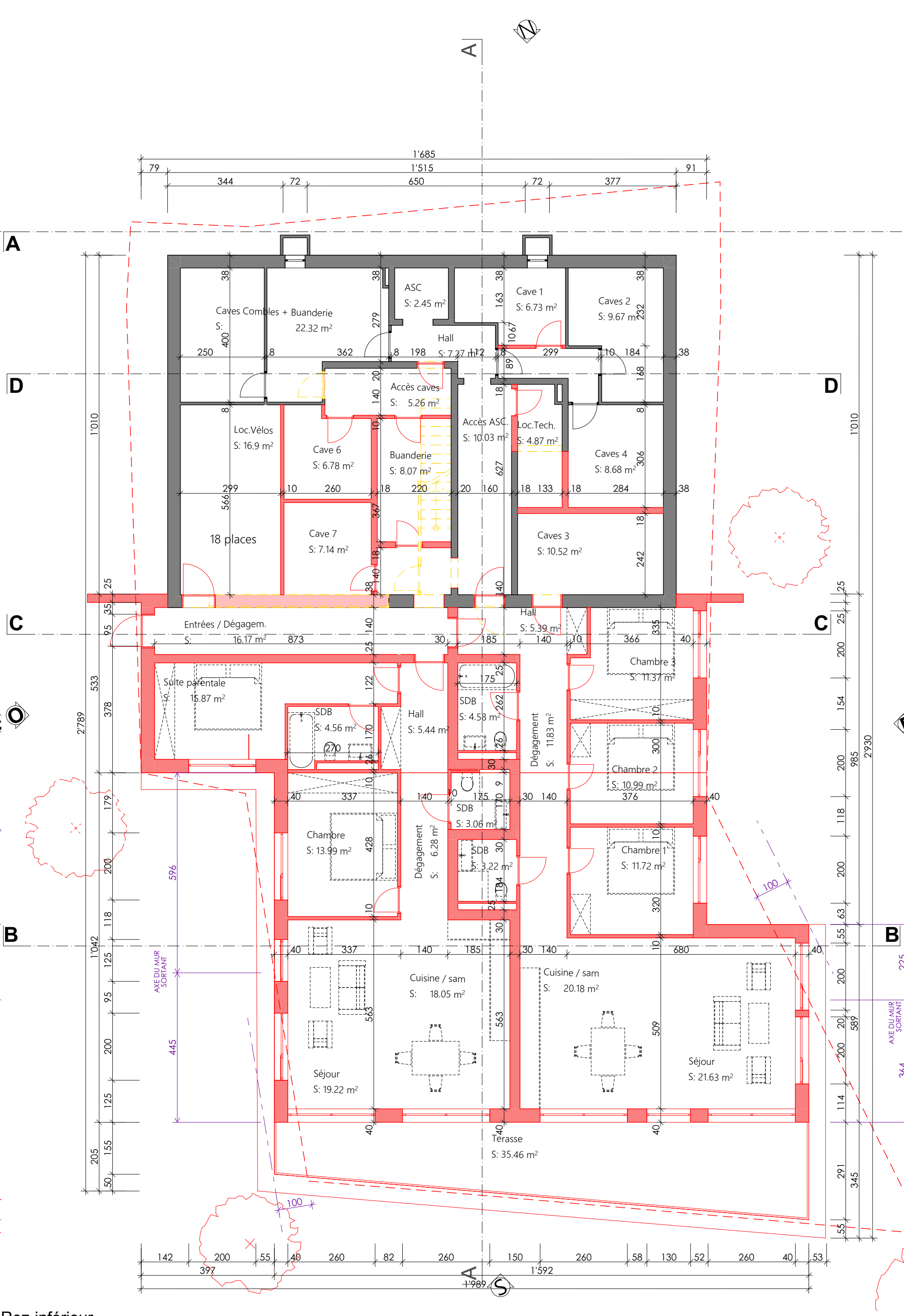

Rez-inférieur

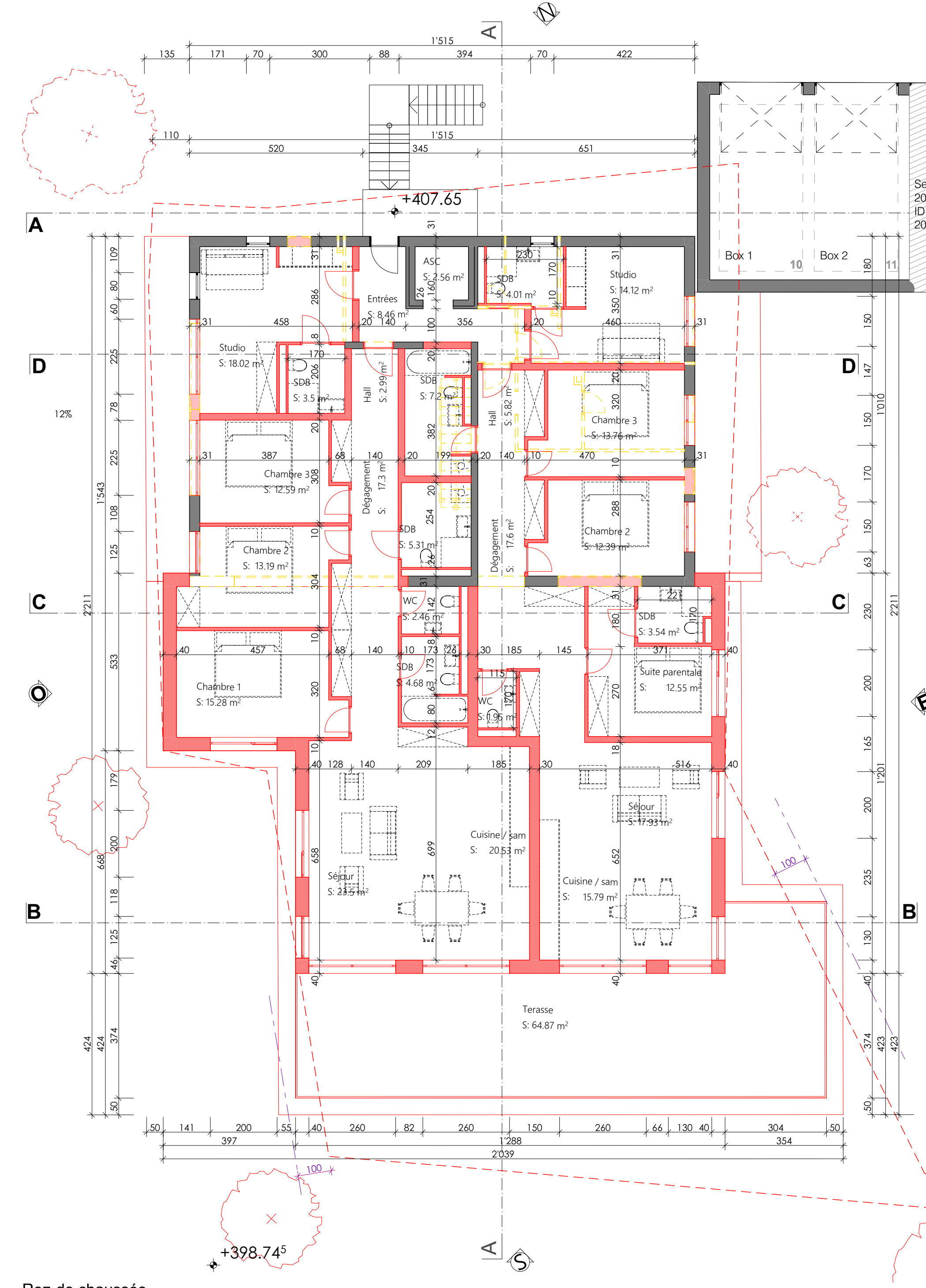

Rez-de-chaussée

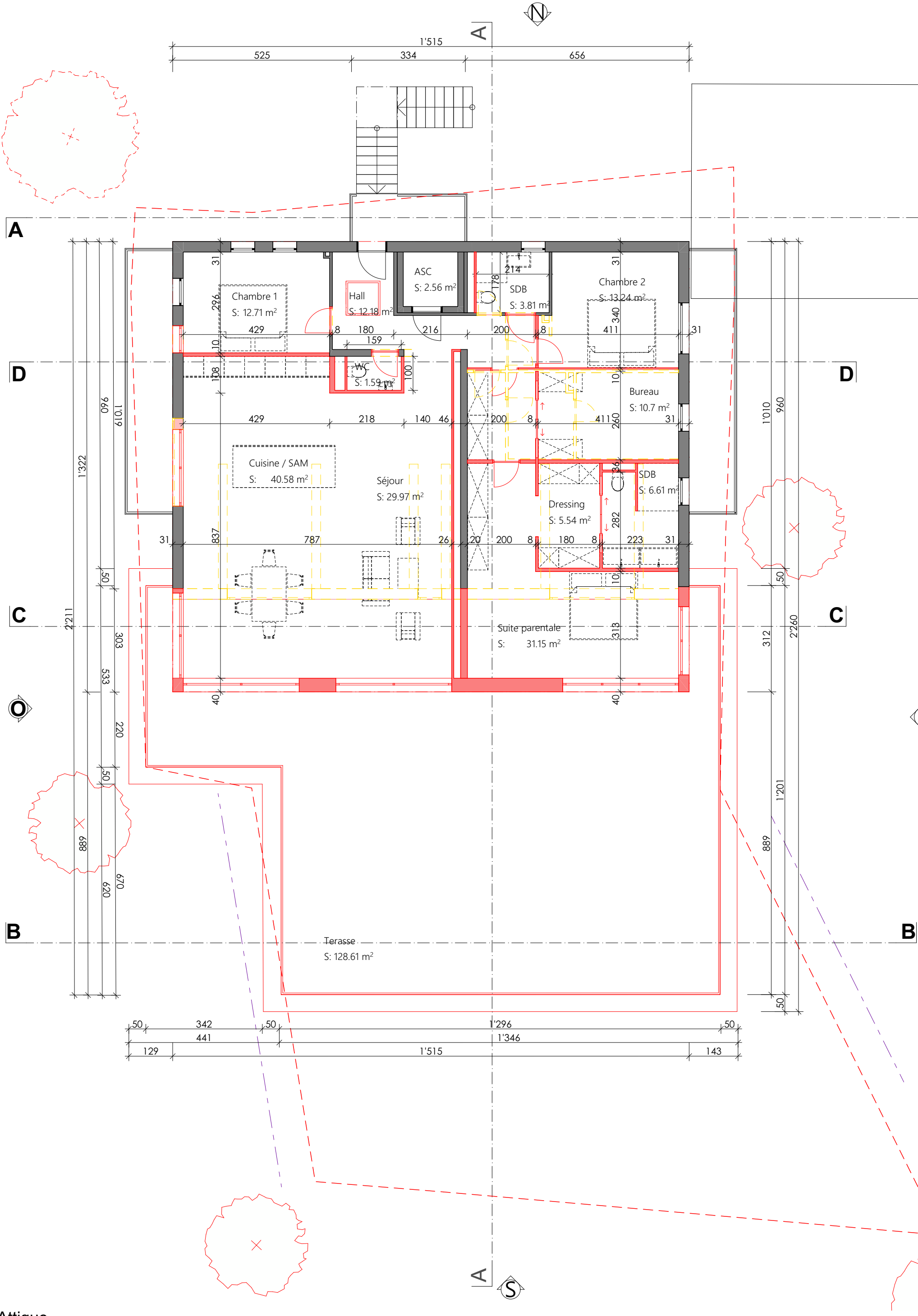

Attique

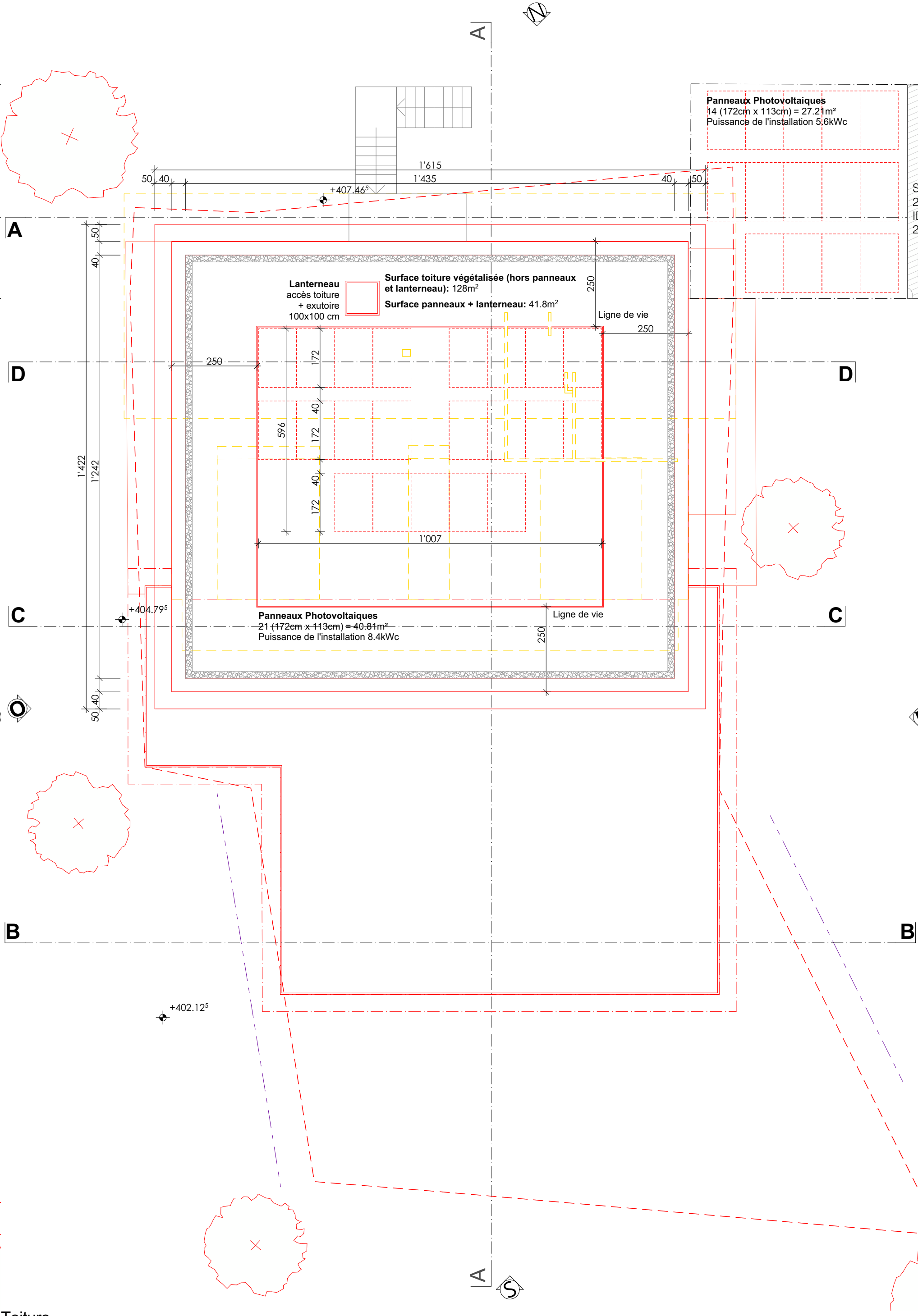

Toiture