

640.00

475.00

470.00

465.00

460.00

455.00

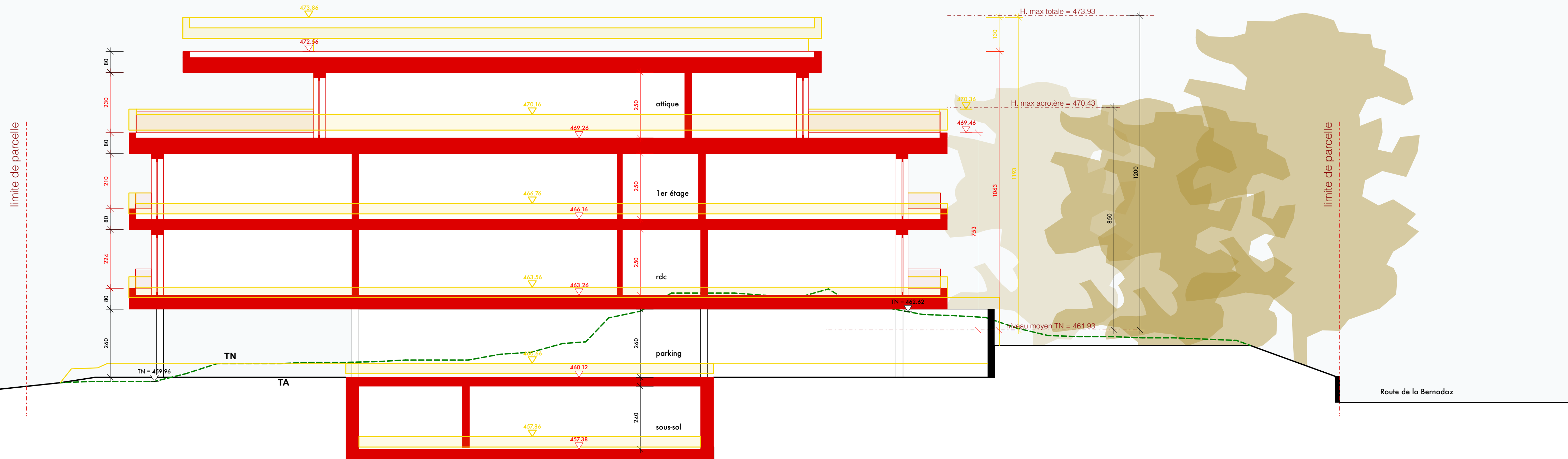

Commune de PAUDEX / PARCELLE 138
 CONSTRUCTION D'UN IMMEUBLE DE HUIT LOGEMENTS,
 DEMOLITION DU BATIMENT ECA 201
 ENQUETE COMPLEMENTAIRE

Rte. de la Bernadaz 20 / CH-Paudex

Phase: Demande de permis de construire EC

Plan: 108. Coupe 1

Fichier : B20-ENQU-COMP.vwx **N° CAMAC EC:** 248985
Dessin : EH/JF **N° CAMAC Enquête de Base:** 241207
Date : 01.04.26 **Format :** 2 x A3
Echelle : 100^{ème}

Propriétaire : Isabelle et Olivier Halfon **Signatures des propriétaires:**
 Isabelle Halfon

Route de la Bernadaz 20
 CH-1094 Paudex
 Olivier Halfon

Architecte: rivier architectes SA **Signature de l'architecte:**
 Jean-Lou Rivier,
 Architecte ETHZ / SIA

Chemin des fleurettes 43
 CH-1007 Lausanne
 info@rivierarchitectes.ch