

MAÎTRE DE L'OUVRAGE ET PROPRIÉTAIRE
Delphine Airoldi et Paul Milliet
Route du lac 12
1094 Paudex
paul.milliet@gmail.com

MANDATAIRES :
ARCHITECTE
Adrien & Monti architectes Sàrl
Av. Villamont 23 1005 Lausanne
T +41 79 307 86 80
admi@adrienmonti.ch

DEMANDE DE PERMIS | Route du lac 12 - 1094 Paudex

N° Affaire | 2405 | Nom du plan : 33.01 PLANS

Echelle | 1:100, 1:200, 1:1000

Format | 105 x 59.4 cm

Dessin | NA

Date | 05.03.26

LEGENDES

- A construire
- Existant à démolir
- Existant à conserver

PLAN DE CANALISATIONS :

- Eaux mixtes communales
- Eaux claires communales
- - - Eaux usées communales
- Eaux claires privées
- - - Eaux usées privées
- - - Drainage

INTERVENTION SUR L'EXISTANT :

- Isolation de la toiture existante y compris lucarnes.
- Remplacement des tuiles existantes par des nouvelles tuiles type "flamande" couleur brune ou brune foncé dans le respect du style existant.
- Remplacement des fenêtres peu performantes par des fenêtres PVC triple vitrage.
- Remplacement de la source de chaleur, par une PAC air-eau avec installation à l'extérieur.
- Pose de panneaux photovoltaïques sur la toiture existante orientation sud.
- Conservation des façades existantes en crépis.

EXTENSION :

- Structure bois et façade en bardage bois peint couleur idem façades existantes ou couleur à déterminer en lien à la façade existante.
- Protection solaire sur façade Ouest type stores toile à projection.
- Volet coulissant en bois pour obscurcissement sur façade Nord.
- Toiture en tuiles type "flamande" couleur brune ou brune foncé dans le respect du style existant.

Propriétaire et maître de l'ouvrage |  Delphine Airoldi et Paul Milliet

Les architectes |  Adrien & Monti architectes Sàrl

Lieu et date | Lausanne, le 06.03.2026

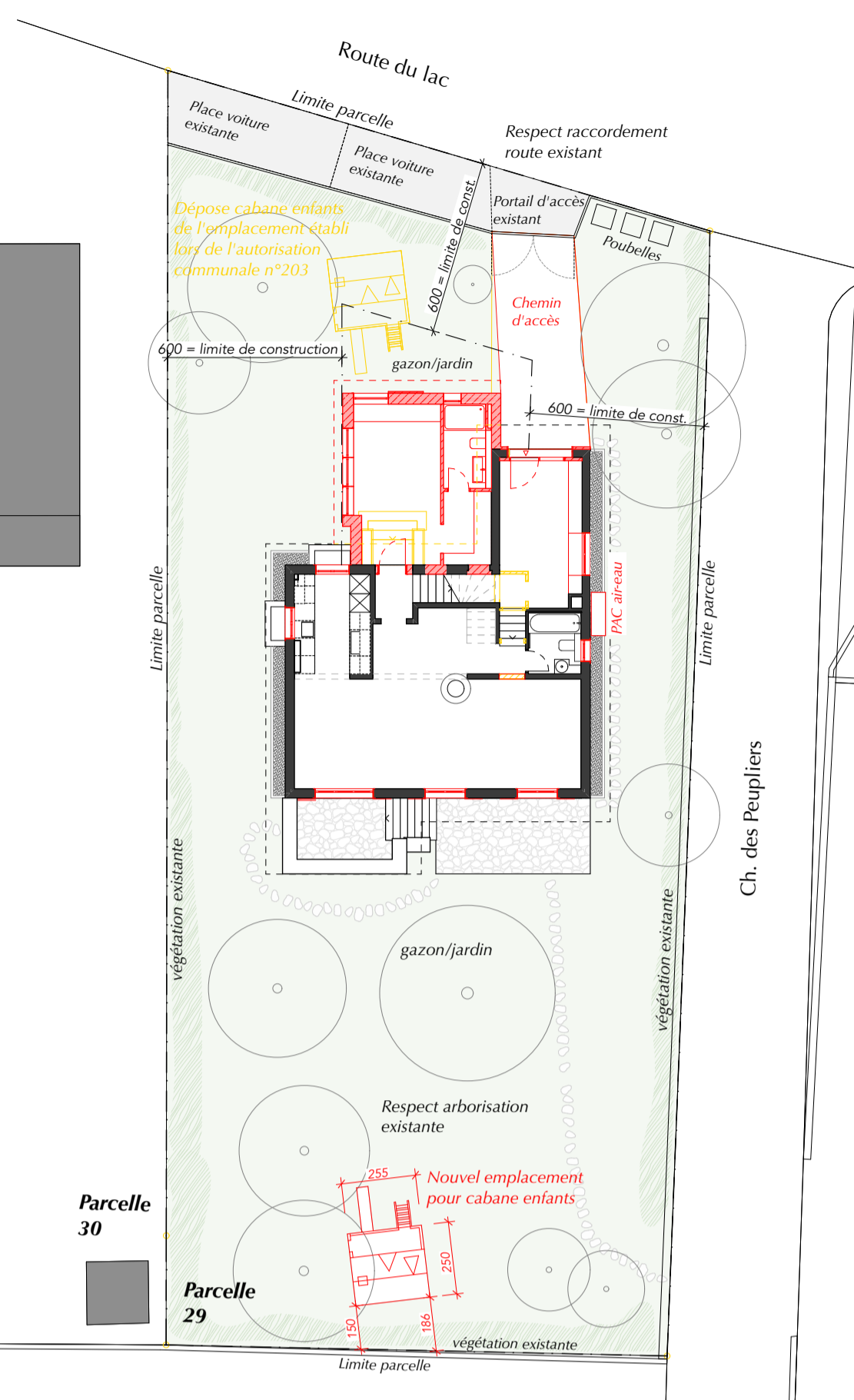

IMPLANTATION/AMÉNAGEMENTS EXTÉRIEURS - 1:200

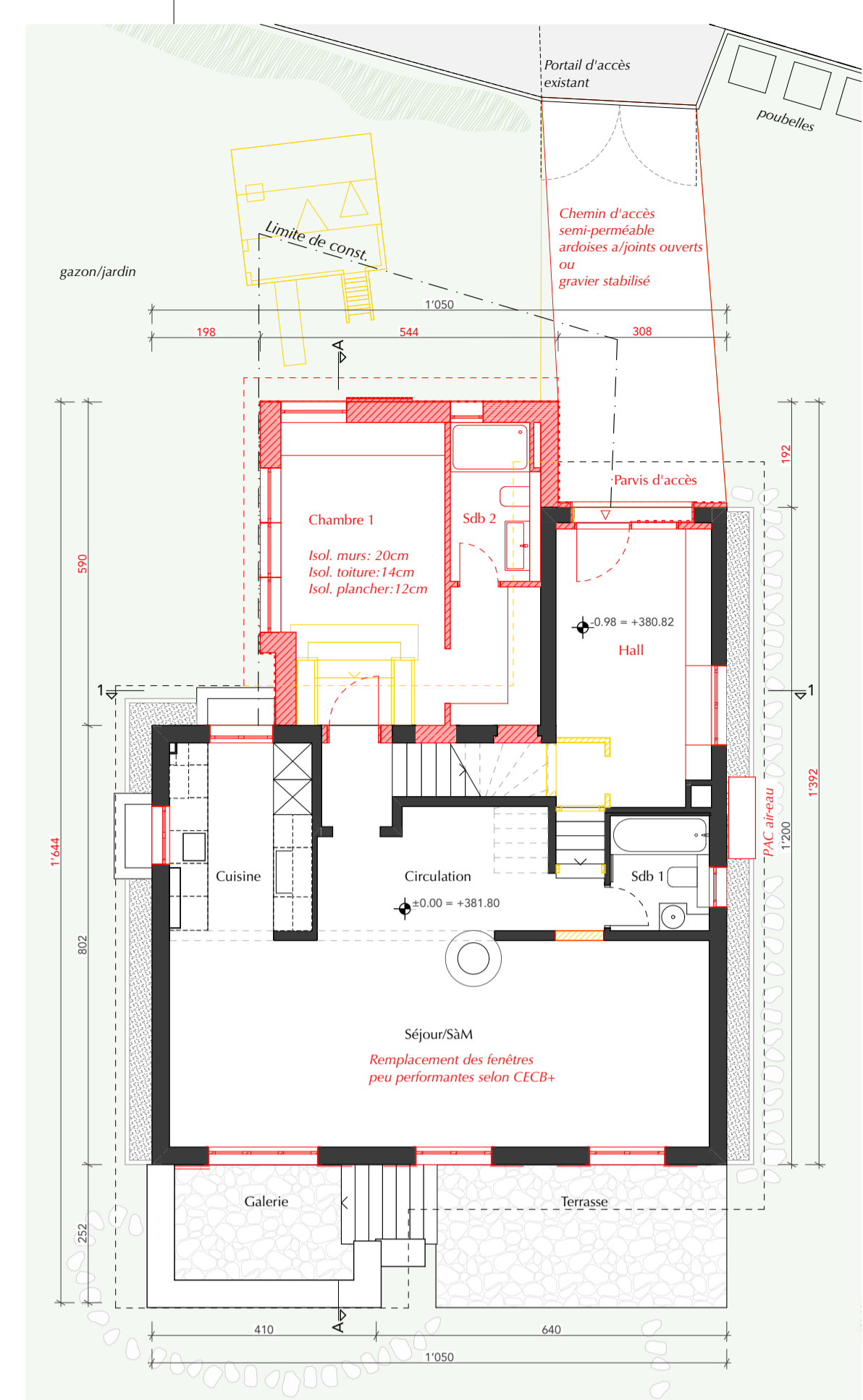

PLAN REZ / 1:100

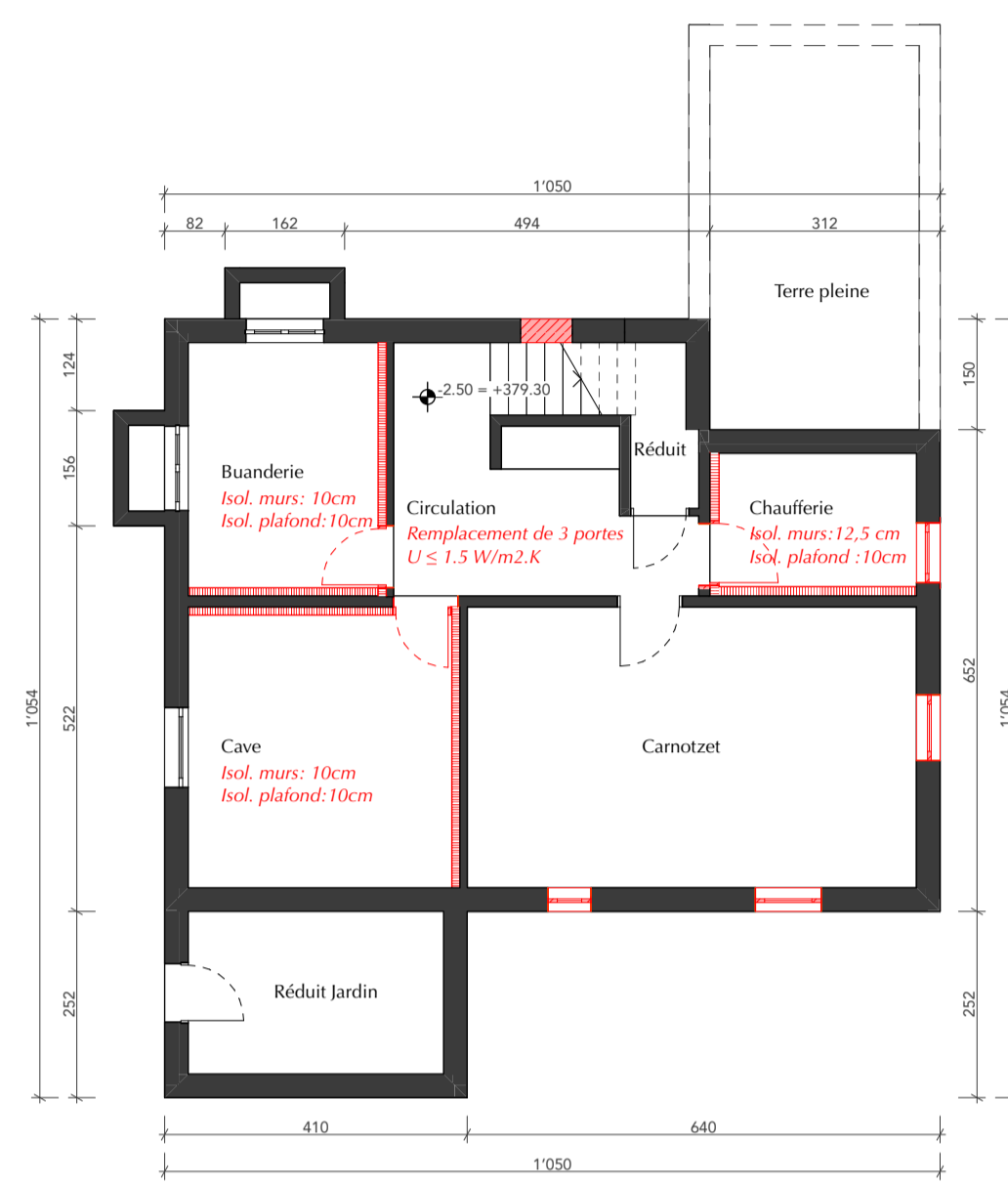

PLAN ETAGE -1 / 1:100

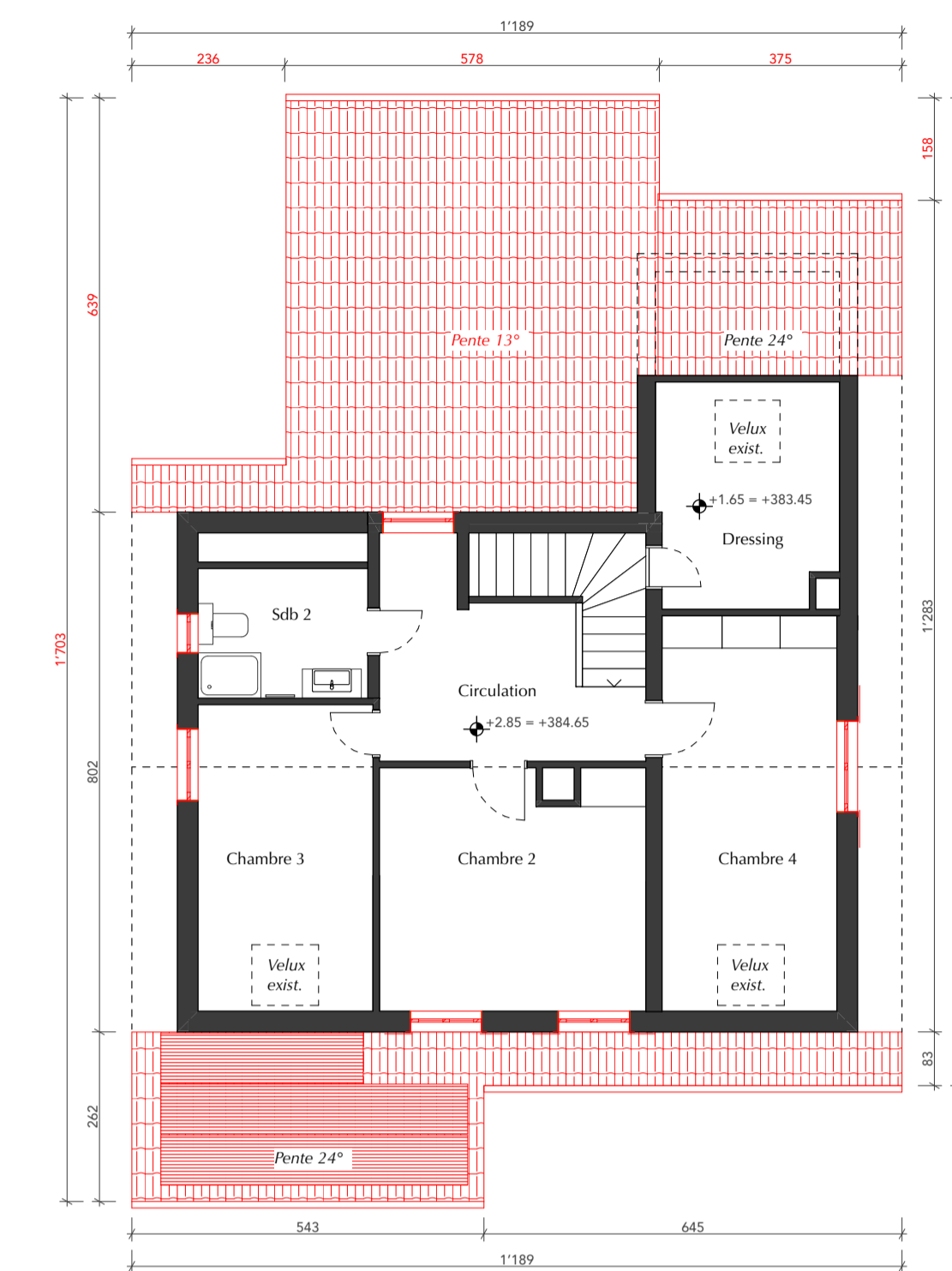

PLAN ETAGE 1 / 1:100

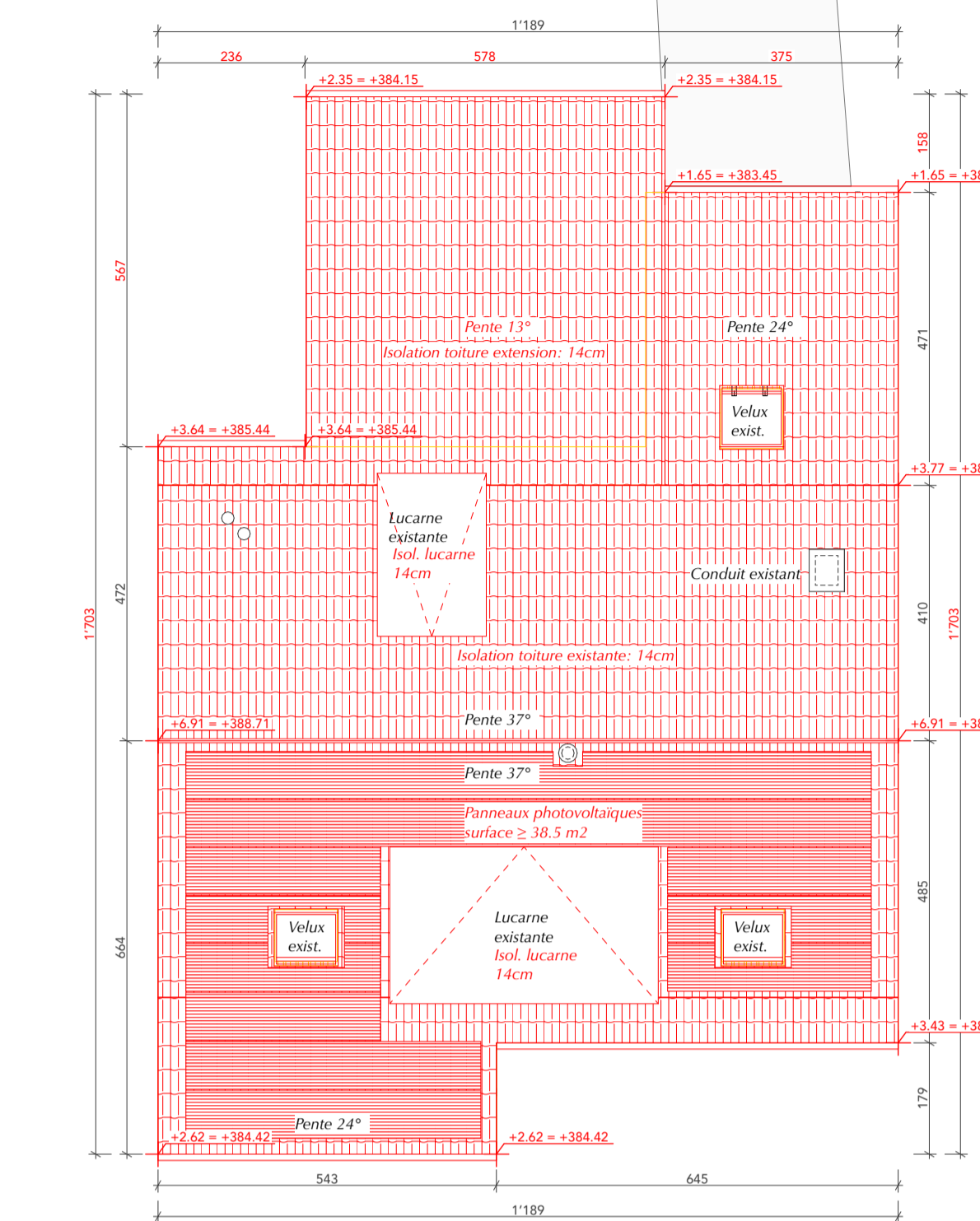

PLAN TOITURE / 1:100

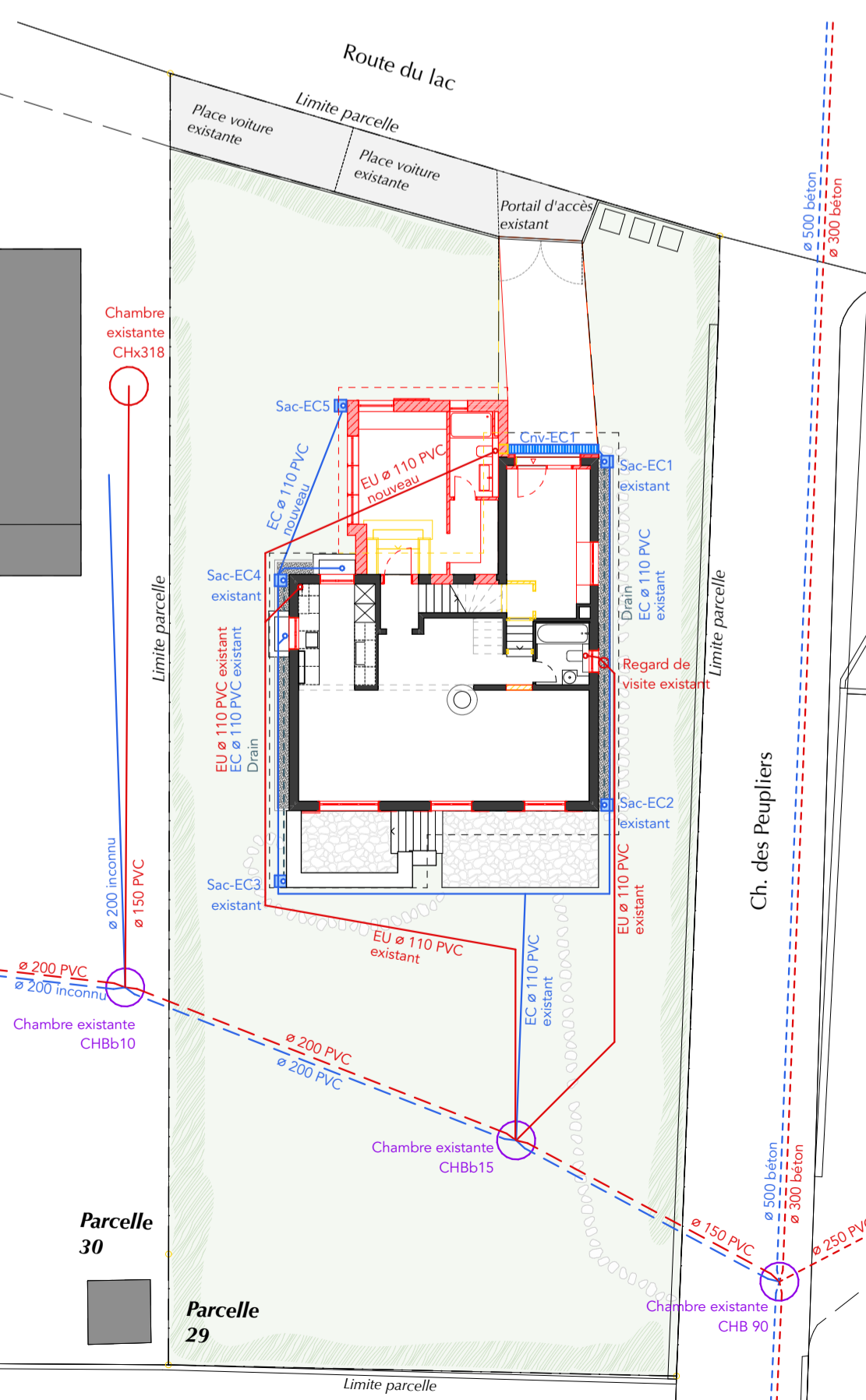

PLAN DES CANALISATIONS - 1:200



FAÇADE SUD - 1:100

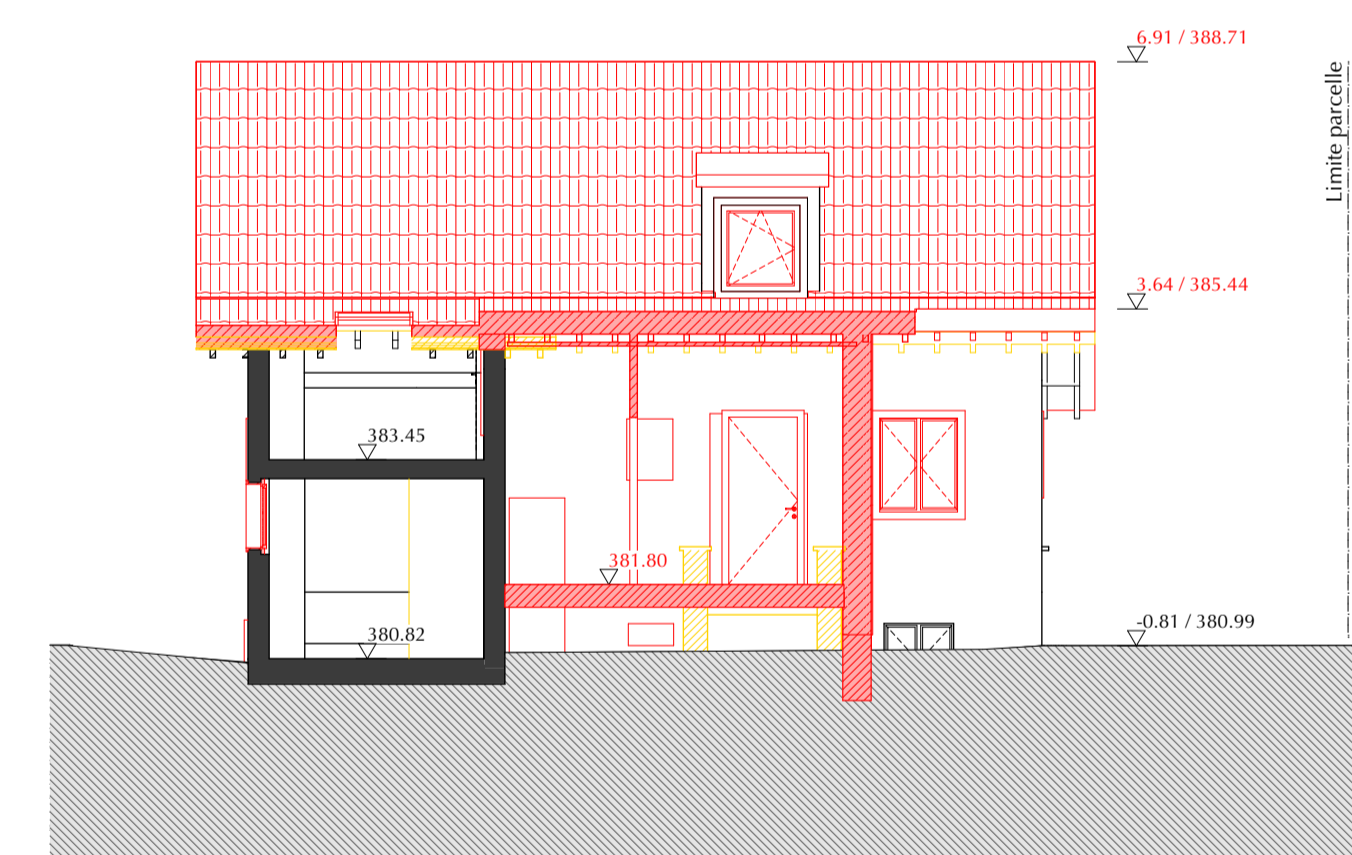

COUPE 1-1 - 1:100

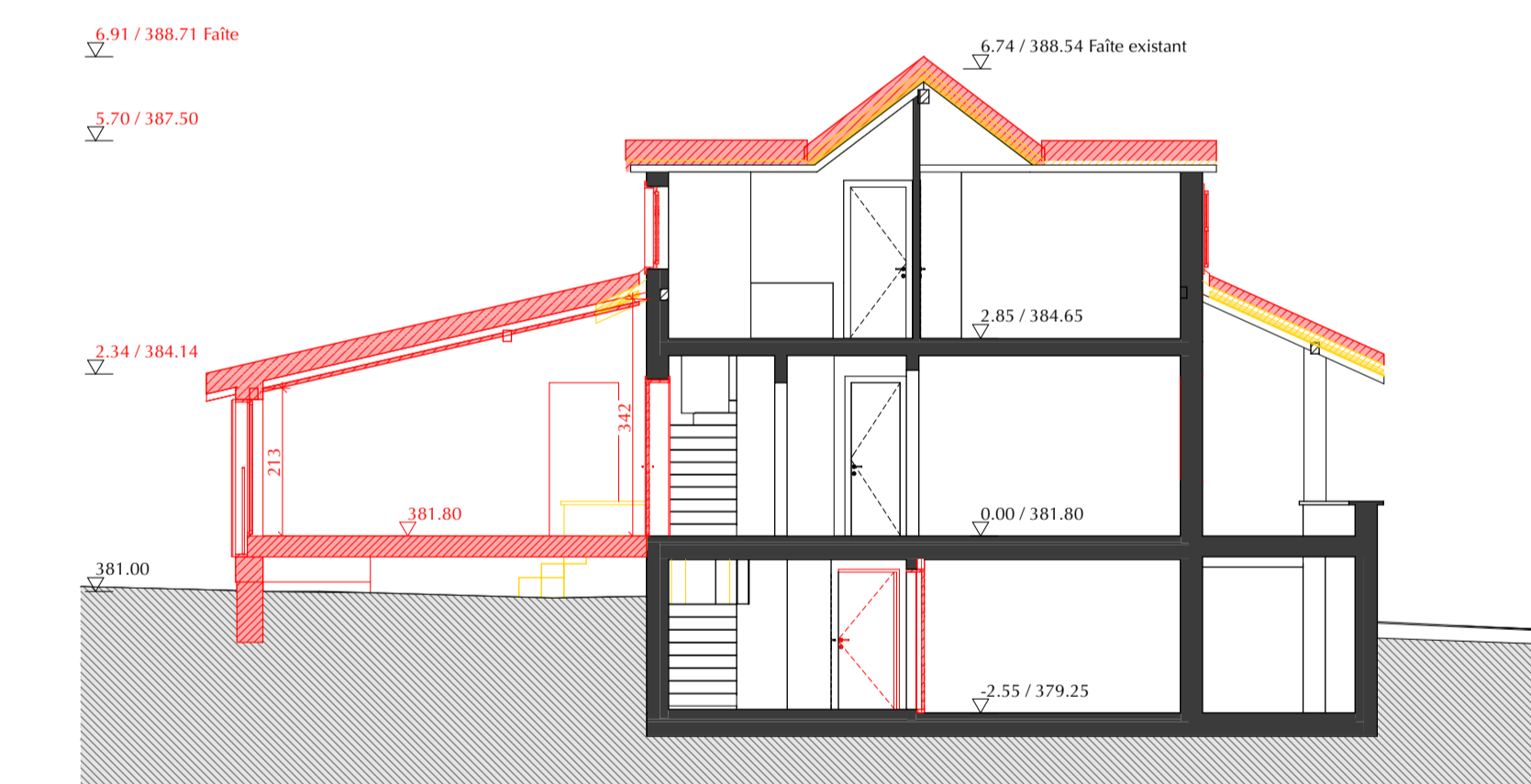

COUPE A-A - 1:100

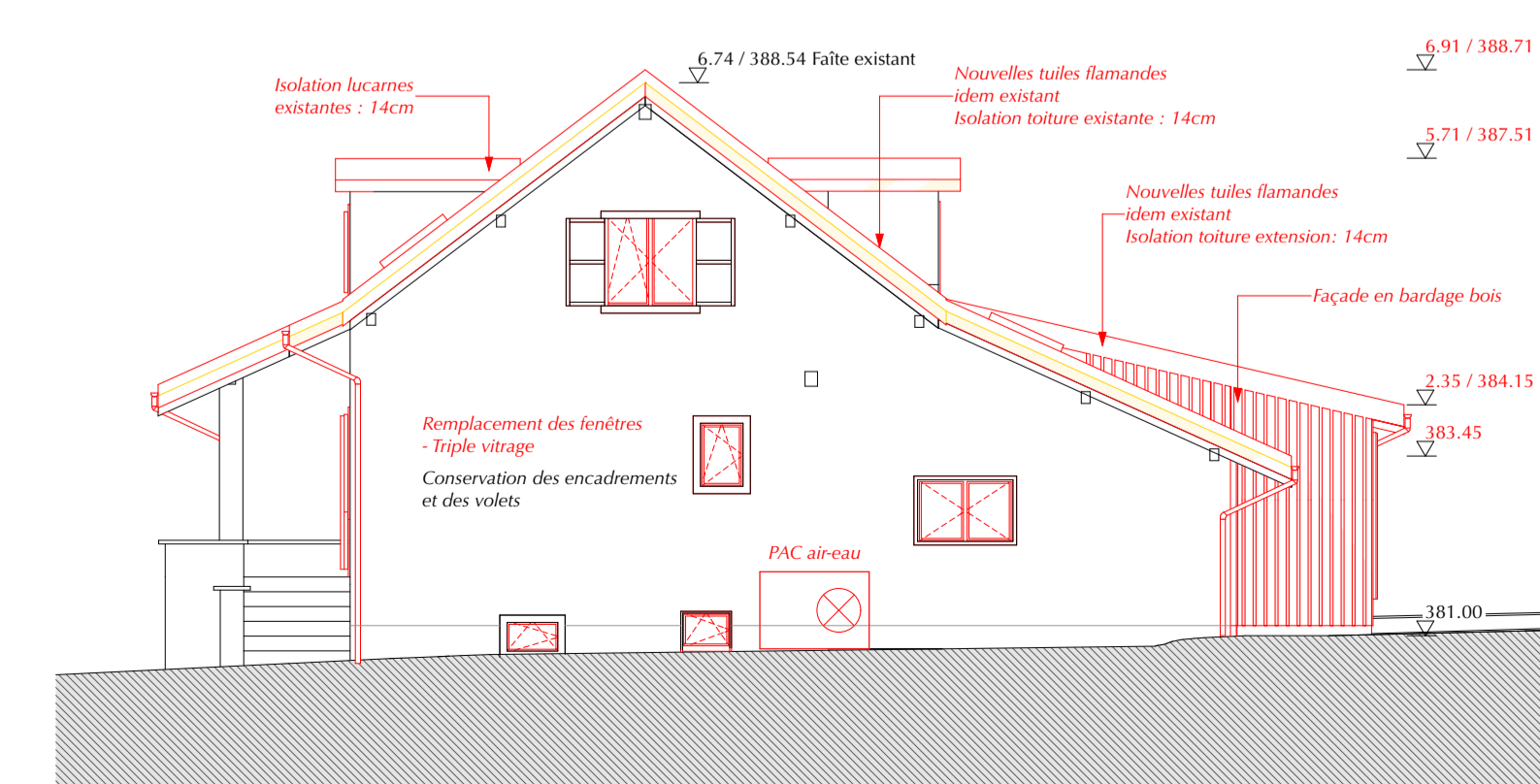

FAÇADE EST - 1:100

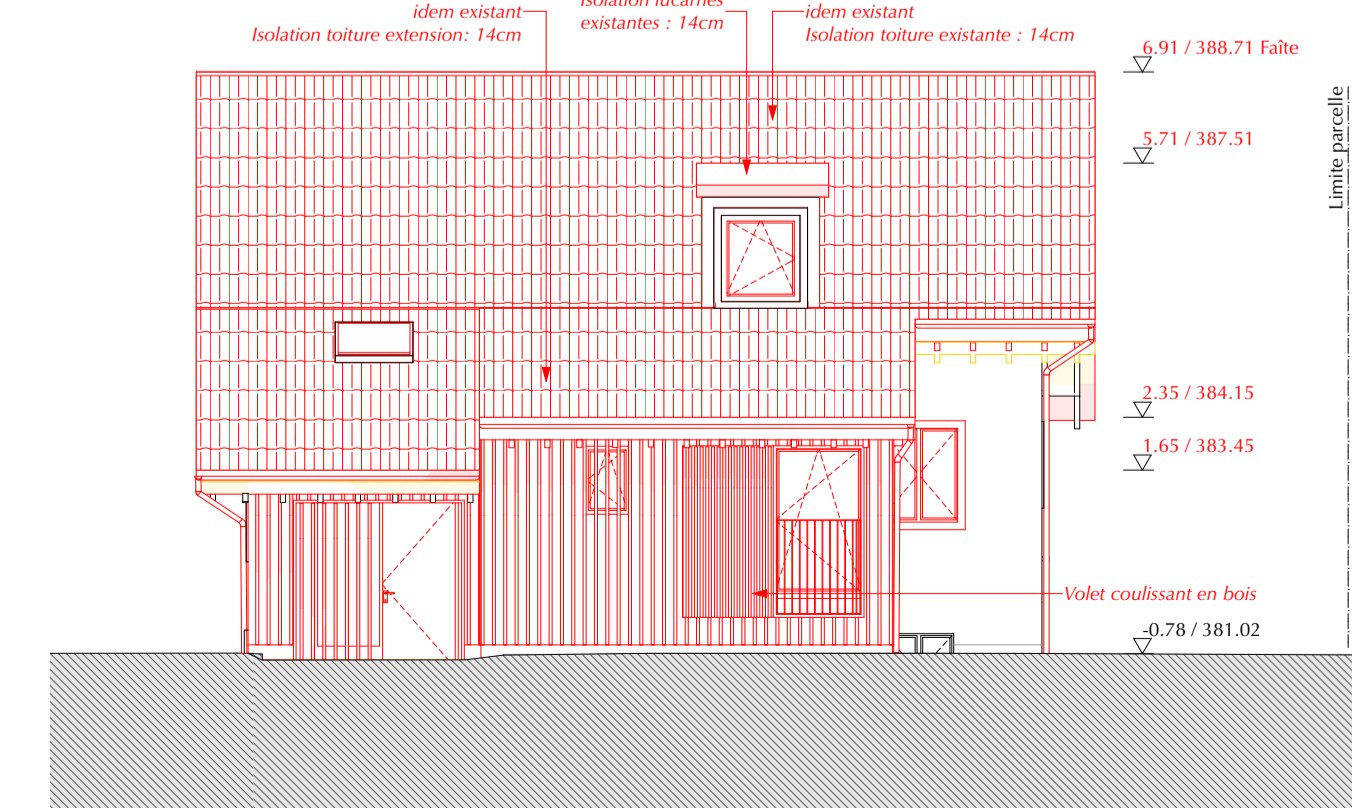

FAÇADE NORD - 1:100

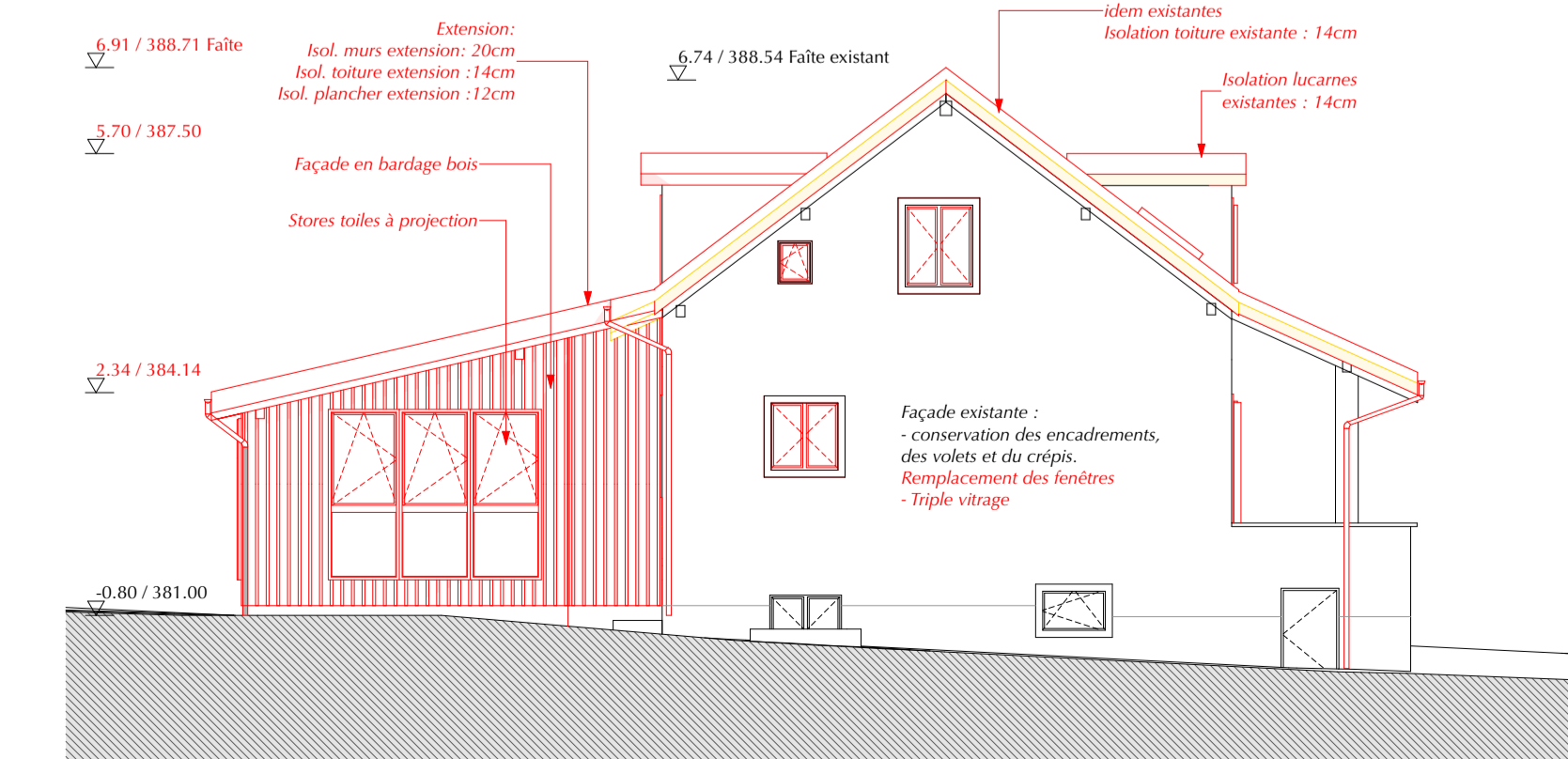

FAÇADE OUEST - 1:100